

**INFORMACIÓN CONTABLE  
DEL MES DE JUNIO DE 2023  
ÍNDICE**

	<b>No. PÁG</b>
ESTADO DE ACTIVIDADES	<b>2</b>
ESTADO DE SITUACIÓN FINANCIERA	<b>3</b>
ESTADO DE VARIACIÓN EN LA HACIENDA PÚBLICA	<b>4</b>
ESTADO DE CAMBIOS EN LA SITUACIÓN FINANCIERA	<b>5</b>
ESTADO DE FLUJO DE EFECTIVO	<b>6</b>
INFORMES SOBRE PASIVOS CONTINGENTES	<b>7</b>
NOTAS A LOS ESTADOS FINANCIEROS	<b>8</b>
ESTADO ANALÍTICO DEL ACTIVO	<b>22</b>
ESTADO ANALÍTICO DE LA DEUDA Y OTROS PASIVOS	<b>23</b>

Gobierno del Estado de Oaxaca  
 UR: 507 - COLEGIO DE ESTUDIOS CIENTÍFICOS Y TECNOLÓGICOS DEL ESTADO DE OAXACA  
 Estado de Actividades  
 Del 1° al 30 de junio de 2023 y 2022  
 (Pesos)



CONCEPTO	2023	2022
<b>INGRESOS Y OTROS BENEFICIOS</b>		
PARTICIPACIONES, APORTACIONES, CONVENIOS, INCENTIVOS DERIVADOS DE LA COLABORACION FISCAL, FONDOS DISTINTOS DE APORTACIONES, TRANSFERENCIAS, ASIGNACIONES, SUBSIDIOS Y SUBVENCIONES, ASIGNACIONES, SUBSIDIOS Y SUBVENCIONES, Y PENSIONES Y JUBILACIONES	84,031,430	67,545,693
<b>TOTAL DE INGRESOS Y OTROS BENEFICIOS</b>	<b>84,031,430</b>	<b>67,545,693</b>
<b>GASTOS Y OTRAS PÉRDIDAS</b>		
TRANSFERENCIAS, ASIGNACIONES, SUBSIDIOS Y OTRAS AYUDAS	53,577,341	58,612,948
TRANSFERENCIAS INTERNAS Y ASIGNACIONES AL SECTOR PÚBLICO	53,577,341	58,612,948
<b>TOTAL DE GASTOS Y OTRAS PERDIDAS</b>	<b>53,577,341</b>	<b>58,612,948</b>
<b>AHORRO NETO DEL EJERCICIO</b>	<b>30,454,089</b>	<b>8,932,745</b>

  
 Lugar y fecha de generación: Reyes Mantecón, Oaxaca, a 10 de JULIO de 2023  
 Bajo protesta de decir verdad declaramos que los estados financieros y sus Notas son razonablemente correctos y responsables de la información.  
**JEFA DEL DEPARTAMENTO DE RECURSOS FINANCIEROS**  
 L.C.P. ANDREA RAMÍREZ LÓPEZ  
**DIRECCIÓN ADMINISTRATIVA DEPARTAMENTO DE RECURSOS FINANCIEROS**

  
 Lugar y fecha de generación: Reyes Mantecón, Oaxaca, a 10 de JULIO de 2023  
 Bajo protesta de decir verdad declaramos que los estados financieros y sus Notas son razonablemente correctos y responsables de la información.  
**DIRECTOR ADMINISTRATIVO**  
 L.C. Y F. SERGIO JAVIER AGUILAR FLORES  
**DIRECCIÓN ADMINISTRATIVA**

  
 Lugar y fecha de generación: Reyes Mantecón, Oaxaca, a 10 de JULIO de 2023  
 Bajo protesta de decir verdad declaramos que los estados financieros y sus Notas son razonablemente correctos y responsables de la información.  
**DIRECTORA GENERAL**  
 LIC. BLANCA LUZ MARTÍNEZ GUTIÉRREZ  
**DIRECCIÓN GENERAL**

**Gobierno del Estado de Oaxaca**  
**UR: 507 - COLEGIO DE ESTUDIOS CIENTÍFICOS Y TECNOLÓGICOS DEL ESTADO DE OAXACA**  
**Estado de Situación Financiera**  
**Al 30 de junio de 2023 y 2022**  
**(Pesos)**



CONCEPTO	2023	2022	CONCEPTO	2023	2022
<b>ACTIVO</b>			<b>PASIVO</b>		
<b>ACTIVO CIRCULANTE</b>			<b>PASIVO CIRCULANTE</b>		
EFFECTIVO Y EQUIVALENTES	104,865,750	133,734,080	CUENTAS POR PAGAR A CORTO PLAZO	25,259,842	45,221,519
DERECHOS A RECIBIR EFECTIVO O EQUIVALENTES	6,610,707	32,098,385	<b>Total de PASIVO CIRCULANTE</b>	<b>25,259,842</b>	<b>45,221,519</b>
<b>Total de ACTIVO CIRCULANTE</b>	<b>111,476,457</b>	<b>165,832,465</b>	<b>TOTAL PASIVO</b>	<b>25,259,842</b>	<b>45,221,519</b>
<b>ACTIVO NO CIRCULANTE</b>			HACIENDA PÚBLICA/PATRIMONIO		
DERECHOS A RECIBIR EFECTIVO O EQUIVALENTES A LARGO PLAZO	88,800	88,800	HACIENDA PÚBLICA/PATRIMONIO CONTRIBUIDO		
BIENES INMUEBLES, INFRAESTRUCTURA Y CONSTRUCCIONES EN PROCESO	1,452,592,411	1,436,004,300	ACTUALIZACIÓN DE LA HACIENDA PÚBLICA/ PATRIMONIO	1,308,882,505	1,292,294,394
BIENES MUEBLES	87,284,986	89,432,752	<b>Total de HACIENDA PÚBLICA/PATRIMONIO CONTRIBUIDO</b>	<b>1,308,882,505</b>	<b>1,292,294,394</b>
ACTIVOS INTANGIBLES	1,101,965	1,101,965	HACIENDA PÚBLICA/PATRIMONIO GENERADO		
DEPRECIACIÓN, DETERIORO Y ARMORTIZACIÓN ACUMULADA DE BIENES	-83,958,371	-67,698,009	RESULTADOS DE EJERCICIO (AHORRO/ DESAHORRO)	87,160,226	122,197,480
<b>Total de ACTIVO NO CIRCULANTE</b>	<b>1,457,109,791</b>	<b>1,458,929,808</b>	RESULTADOS DE EJERCICIOS ANTERIORES	146,309,485	164,074,689
			RECTIFICACIONES DE RESULTADOS DE EJERCICIOS ANTERIORES	974,191	974,191
<b>TOTAL DE ACTIVOS</b>	<b>1,568,586,248</b>	<b>1,624,762,273</b>	<b>Total de HACIENDA PÚBLICA/PATRIMONIO GENERADO</b>	<b>234,443,901</b>	<b>287,246,360</b>
			<b>TOTAL DE HACIENDA PÚBLICA/PATRIMONIO</b>	<b>1,543,326,406</b>	<b>1,579,540,754</b>
			<b>Total de Pasivo y Patrimonio/Hacienda Pública</b>	<b>1,568,586,248</b>	<b>1,624,762,273</b>

Bajo protesta de decir verdad, certificamos que los estados financieros y sus Notas son razonablemente correctos y responsabilidad del emisor.

L.C.P. ANDREA RAMÍREZ LÓPEZ  
**DIRECCIÓN ADMINISTRATIVA DEPARTAMENTO DE RECURSOS FINANCIEROS**

L.C. Y F. SERGIO JAVIER AGUILAR FLORES  
**DIRECCIÓN ADMINISTRATIVA**

LIC. BLANCA LIZ MARTÍNEZ GUZMÁN  
**DIRECCIÓN GENERAL**

Gobierno del Estado de Oaxaca  
 UR: 507 - COLEGIO DE ESTUDIOS CIENTÍFICOS Y TECNOLÓGICOS DEL ESTADO DE OAXACA  
 Estado de Variación de la Hacienda Pública  
 Del 1° al 30 de JUNIO de 2023 y 2022  
 (Pesos)



Concepto	Hacienda Pública/ Patrimonio			Exceso o Insuficiencia en la Actualización de la Hacienda Pública/Patrimonio	Total
	Contribuido	Generado			
		Ejerc. Ant.	Del Ejercicio		
Rectificaciones de Resultados de Ejercicios Anteriores	0	974,191	0	0	974,191
CAMBIOS EN POLÍTICAS CONTABLES	0	974,191	0	0	974,191
Patrimonio Neto Inicial Ajustado del Ejercicio	1,292,294,394	0	0	0	1,292,294,394
ACTUALIZACIONES DEL PATRIMONIO	1,292,294,394	0	0	0	1,292,294,394
Variaciones de la Hacienda Pública / Patrimonio Neto del Ejercicio	0	0	164,084,221	0	164,084,221
RESULTADOS DE EJERCICIOS ANTERIORES	0	0	164,084,221	0	164,084,221
RESULTADOS DEL EJERCICIO (AHORRO/ DESAHORRO)	0	0	0	0	0
Hacienda Pública / Patrimonio Neto Final del Ejercicio 2022	1,292,294,394	974,191	164,084,221	0	1,457,352,806
Cambios en la Hacienda Pública / Patrimonio Neto del Ejercicio 2023	1,308,882,505	0	0	0	1,308,882,505
ACTUALIZACIONES DEL PATRIMONIO	1,308,882,505	0	0	0	1,308,882,505
Variaciones de la Hacienda Pública / Patrimonio Neto del Ejercicio	0	0	145,409,328	974,191	146,383,519
RESULTADOS DE EJERCICIOS ANTERIORES	0	0	145,409,328	0	145,409,328
RESULTADOS DEL EJERCICIO (AHORRO/ DESAHORRO)	0	0	0	0	0
Saldo Neto en la Hacienda Pública / Patrimonio 2023	1,308,882,505	0	145,409,328	974,191	1,455,266,024

Bajo protesta de decir verdad certificamos que los estados financieros y sus Notas son razonablemente correctos y responsabilidad del emisor.

**JEFA DEL DEPARTAMENTO DE RECURSOS FINANCIEROS**  
 L.C.P. ANDREA RAMÍREZ LÓPEZ  
 DIRECCIÓN ADMINISTRATIVA DEPARTAMENTO DE RECURSOS FINANCIEROS

**DIRECTOR ADMINISTRATIVO**  
 L.C. Y F. SERGIO JAVIER AGUILAR FLORES

**DIRECTORA GENERAL**  
 DIRECCIÓN GENERAL

**DIRECTORA GENERAL**  
 DIRECCIÓN GENERAL MARTÍNEZ GUZMÁN



Gobierno del Estado de Oaxaca  
 UR: 507 - COLEGIO DE ESTUDIOS CIENTÍFICOS Y TECNOLÓGICOS DEL ESTADO DE OAXACA  
 Estado de Cambios en la Situación Financiera  
 Del 1° al 30 de junio de 2023 y 2022  
 (Pesos)



CONCEPTO	ORIGEN	APLICACIÓN	CONCEPTO	ORIGEN	APLICACIÓN
ACTIVO	72,764,136	16,588,111	PASIVO	0	19,961,677
ACTIVO CIRCULANTE	54,356,008	0	PASIVO CIRCULANTE	0	19,961,677
EFFECTIVO Y EQUIVALENTES	28,868,330	0	CUENTAS POR PAGAR A CORTO PLAZO	0	19,961,677
DERECHOS A RECIBIR EFFECTIVO O EQUIVALENTES	25,487,678	0	HACIENDA PÚBLICA/PATRIMONIO	16,588,111	17,765,205
ACTIVO NO CIRCULANTE	18,408,128	16,588,111	HACIENDA PÚBLICA/PATRIMONIO CONTRIBUIDO	16,588,111	0
DERECHOS A RECIBIR EFFECTIVO O EQUIVALENTES A LARGO PLAZO	0	0	ACTUALIZACIÓN DE LA HACIENDA PÚBLICA/ PATRIMONIO	16,588,111	0
BIENES INMUEBLES, INFRAESTRUCTURA Y CONSTRUCCIONES EN PROCESO	0	16,588,111	HACIENDA PÚBLICA/PATRIMONIO GENERADO	0	17,765,205
BIENES MUEBLES	2,147,766	0	RESULTADOS DE EJERCICIO (AHORRO/ DESAHORRO)	0	0
ACTIVOS INTANGIBLES	0	0	RESULTADOS DE EJERCICIOS ANTERIORES	0	17,765,205
DEPRECIACIÓN, DETERIORO Y ARMORTIZACIÓN ACUMULADA DE BIENES	16,260,362	0	RECTIFICACIONES DE RESULTADOS DE EJERCICIOS ANTERIORES	0	0
			RESULTADOS DEL EJERCICIO (AHORRO/DESAHORRO)	0	86,290,057
			TOTALES	16,588,111	124,016,939

Bajo protesta de decir verdad, certificamos que los estados financieros y sus Notas son razonablemente correctos y responsabilidad de emisores.

**JEFA DEL DEPARTAMENTO DE RECURSOS FINANCIEROS**  
 L.C.P. ANDREA RAMÍREZ LÓPEZ  
**DIRECCIÓN ADMINISTRATIVA DEPARTAMENTO DE RECURSOS FINANCIEROS**

Lugar y fecha de generación: Reyes Mantequén, Oaxaca; a 10 de JULIO de 2023

**DIRECTOR ADMINISTRATIVO**  
 L.C. Y F. SERGIO JAVIER AGUILAR FLORES

**CECYTEO**  
**DIRECCIÓN ADMINISTRATIVA**

**DIRECTORA GENERAL**  
 LIC. DENISE MARTÍNEZ GUZMÁN



"2023, AÑO DE LA INTERCULTURALIDAD"

507: COLEGIO DE ESTUDIOS CIENTIFICOS Y TECNOLOGICOS DEL ESTADO DE OAXACA

ESTADO DE FLUJO DE EFECTIVO

PRESENTADO EN PESOS

PERIODO: DEL 01 AL 30 DE JUNIO DE 2023

Flujo de Efectivo de las actividades de operación ORIGEN	MAYO 2023		JUNIO 2023	
	\$	81,090,520	\$	86,661,056
42210 Transferencias internas y asignaciones al sector público	\$	82,081,092	\$	84,031,430
21117 Impuestos sobre nómina y otros que se deriven de una relación laboral	\$	-	\$	-
21121 Deudas por adquisición de bienes y contratación de servicios por pagar a cp	\$	-	\$	-
21131 Contratista por Obras en Bienes de Dominio Público por pagar a cp	\$	-	\$	-
21132 Contratista por Obras en Bienes propios por pagar a cp	\$	-	\$	-
21151 Transferencias internas y asignaciones al sector público	\$	95,125	\$	142,478
21171 Retenciones de impuestos por pagar a cp	-\$	113,673	\$	228,314
21172 Retenciones del sistema de seguridad social por pagar a cp	-\$	530,945	\$	571,602
21179 Otras retenciones y contribuciones por pagar a cp	-\$	980,447	\$	1,041,771
21191 Fondos rotatorios	\$	-	\$	-
21192 Ministraciones de fondos por pagar a cp	\$	-	\$	-
21194 Cuentas por pagar por préstamos otorgados	\$	-	\$	-
21199 Otras cuentas por pagar a cp	\$	539,367	\$	645,462
32200 Resultado de Ejercicios anteriores	\$	-	\$	-
<b>APLICACIÓN</b>	<b>\$</b>	<b>74,012,685</b>	<b>\$</b>	<b>49,142,117</b>
11229 Otras cuentas por cobrar	\$	-	\$	-
11239 Otros deudores diversos por cobrar a cp	\$	4,562,903	-\$	4,435,224
11241 Contribuciones por cobrar	\$	-	\$	-
11310 Anticipo a proveedores	\$	-	\$	-
11511 Materiales de administración, emisión de documentos y artículos oficiales	\$	-	\$	-
52110 Transferencias internas y asignaciones al sector público	\$	69,449,782	\$	53,577,341
52420 Becas	\$	-	\$	-
56110 Construcciones en bienes no capitalizables	\$	-	\$	-
12411 Muebles, excepto de oficina y estantería	\$	-	\$	-
12412 Muebles de oficina y estantería	\$	-	\$	-
12413 Equipo de computo y de tecnologías de la información	\$	-	\$	-
12419 Otros mobiliarios y equipo de administración	\$	-	\$	-
12421 Equipos y aparatos audiovisuales	\$	-	\$	-
12423 Cámaras fotográficas y de video	\$	-	\$	-
12429 Otro mobiliario y equipo educacional y recreativo	\$	-	\$	-
12432 Instrumental médico y de laboratorio	\$	-	\$	-
12441 Automóviles y camiones	\$	-	\$	-
12464 Sistemas de aire acondicionado, calefacción y de refrigeración industrial y comercial	\$	-	\$	-
12465 Equipo de comunicación y telecomunicación	\$	-	\$	-
12466 Equipos de generación eléctrica, aparatos y accesorios eléctricos	\$	-	\$	-
12467 Herramientas y máquinas-herramienta	\$	-	\$	-
12364 División de terrenos y construcción de obras de urbanización	\$	-	\$	-
<b>Incremento/Disminución neta en el efectivo y equivalentes al efectivo</b>		<b>7,077,834</b>	<b>\$</b>	<b>37,518,939</b>
Efectivo y equivalentes al efectivo al inicio del ejercicio	\$	60,268,976	\$	67,346,810
Efectivo y equivalentes al efectivo al final del ejercicio	\$	67,346,810	\$	104,865,750



DIRECTOR ADMINISTRATIVO

*[Handwritten signature]*

L.C. Y F. SERGIO JAVIER AGUILAR FLORES

CECYTEO  
DIRECCIÓN  
ADMINISTRATIVA



INFORME SOBRE PASIVOS CONTINGENTES

NO APLICA

"2023, AÑO DE LA INTERCULTURALIDAD"

**NOTAS A LOS ESTADOS FINANCIEROS AL 30 DE JUNIO DE 2023**

**a) NOTAS DE DESGLOSE**

**I) NOTAS AL ESTADO DE SITUACIÓN FINANCIERA**

**ACTIVO**

**EFFECTIVO Y EQUIVALENTES**

**Fondos fijos de caja:**

MAYO 2023		JUNIO 2023	
Sergio Javier Aguilar Flores	50,000.00	Sergio Javier Aguilar Flores	\$50,000.00

**Bancos Moneda Nacional:**

MAYO 2023		JUNIO 2023	
Citibanamex cuenta núm. 7014 4047549 S.P. Est. 2021	956.43	Citibanamex cuenta núm. 7014 4047549 S.P. Est. 2021	956.43
Citibanamex cuenta núm. 7014 8384388 S.P. EST. 2022	49,707.29	Citibanamex cuenta núm. 7014 8384388 S.P. EST. 2022	49,706.64
Citibanamex cuenta núm. 7014 8928132 S.P. EST. 2023	18,013.64	Citibanamex cuenta núm. 7014 8928132 S.P. EST. 2023	56,708.63
BBVA Cuenta núm. 0103667324 G.O. 2016 EST.	20.00	BBVA Cuenta núm. 0103667324 G.O. 2016 EST.	20.00
BBVA Cuenta núm. 0111319213 S. P. 2018 Federal	652,428.34	BBVA Cuenta núm. 0111319213 S. P. 2018 Federal	652,428.34
BBVA Cuenta núm. 0111319248 S. P. 2018 Estatal	305,821.09	BBVA Cuenta núm. 0111319248 S. P. 2018 Estatal	305,821.09
BBVA Cuenta núm. 0111397982 Gob. Edo. Oax. BACA0118 CECYTEO	385,000.41	BBVA Cuenta núm. 0111397982 Gob. Edo. Oax. BACA0118 CECYTEO	385,000.41
BBVA Cuenta núm. 0114330986 LAUDOS Y OBLIGACIONES PATRONALES	20,001.69	BBVA Cuenta núm. 0114330986 LAUDOS Y OBLIGACIONES PATRONALES	20,001.86
BBVA Cuenta núm. 0116215033 Serv. Pers. Estatal 2021	12,389.43	BBVA Cuenta núm. 0116215033 Serv. Pers. Estatal 2021	12,389.43
BBVA cuenta núm. 0116215130 cuenta concentradora Fed. 2021	55,147.06	BBVA cuenta núm. 0116215130 cuenta concentradora Fed. 2021	55,147.06
BBVA cuenta núm. 0118080992 S.P. Estatal 2022	31,580.21	BBVA cuenta núm. 0118080992 S.P. Estatal 2022	31,580.21
BBVA cuenta núm. 0118081174 BECBA0122 Federal 2022	61,610.88	BBVA cuenta núm. 0118081174 BECBA0122 Federal 2022	61,610.88
BBVA cuenta núm. 0119738444 S.P. Estatal 2023	6'293,368.43	BBVA cuenta núm. 0119738444 S.P. Estatal 2023	12'768,138.81
BBVA cuenta núm. 0119738495 BECBA0123 CECYTEO FED.2023	59'360,765.58	BBVA cuenta núm. 0119738495 BECBA0123 CECYTEO FED.2023	90'358,239.86
BBVA cuenta núm. 0120269778 Gto. Op. Estatal 2023	0	BBVA cuenta núm. 0120269778 Gto. Op. Estatal 2023	8,000.17
BANCO AZTECA cuenta núm. 0124788370 Fdo.Rot.Est.2023	50,000.00	BANCO AZTECA cuenta núm. 0124788370 Fdo.Rot.Est.2023	50,000.00



"2023, AÑO DE LA INTERCULTURALIDAD"

<b>SUMA</b>	<b>67' 296,810.48</b>	<b>SUMAS</b>	<b>104' 815,749.82</b>
-------------	-----------------------	--------------	------------------------

**EFFECTIVO:** \$50,000.00 saldo que corresponde a fondo fijo en caja a nombre del L.C. Y F. Sergio Javier Aguilar Flores, recurso que se encuentran disponible para pago de gastos imprevistos.

**BANCOS MONEDA NACIONAL:** Al 30 de junio de 2023 refleja saldo de \$104'815,749.82 el cual se integra como sigue:

Citibanamex cuenta núm. 7014 4047549 S.P. Est. 2021, refleja un saldo de \$956.43 el cual corresponde a diferencia de nómina y pensión alimenticia de retroactiva 8 prestaciones ODES (Periodo 1 de febrero al 31 de diciembre de 2021), pendiente por pagar.

Citibanamex cuenta núm. 7014 8384388 S.P. Estatal 2022, refleja un saldo de \$49,706.64 el cual corresponde a diferencias de sueldos, pensión alimenticia y prestaciones al personal de base pendientes por pagar.

Citibanamex cuenta núm. 7014 8928132 S.P. Estatal 2023, refleja un saldo de \$56,708.63 el cual corresponde a un sueldo de la 1ra. y 2da. Qna. de enero; 1ra. Y 2da. Qna. de febrero día de las madres 2da. Qna. Abril personal de base; sueldos de la 1ra. y 2da. Qna. de mayo; 1ra. y 2da. qna. Junio base y confianza y pensión del personal de base y apoyo para piezas dentales y rendimientos financieros generados en la cuenta.

BBVA cuenta núm. 0103667324 Estatal 2016 (G.O.) refleja un saldo de \$20.00 el cual corresponde a un depósito del mes de agosto de 2018 y se encuentra abierta ya que la Secretaría de Finanzas no ha depositado recurso del ejercicio 2016.

BBVA cuenta núm. 0111319213 SERVICIOS PERSONALES FEDERAL 2018, con un saldo de \$652,428.34 el cual corresponde a recurso de sueldos congelados.

BBVA cuenta núm. 0111319248 SERVICIOS PERSONALES 2018 ESTATAL, refleja un saldo de \$305,821.09 el cual corresponde a recurso de sueldos congelados.

BBVA cuenta núm. 0111397982 Gob. Edo. Oax. BACA0118 CECYTEO 2018, refleja saldo de \$385,000.41 el cual corresponde a recurso de finiquito federal.

BBVA cuenta núm. 0114330986 laudos y obligaciones patronales, refleja un saldo de \$20,001.86 para pagos de laudos en litigios y productos financieros generados en la cuenta.

BBVA cuenta núm. 0116215033 servicios personales 2021 estatal, refleja un saldo de \$12,389.43 que corresponde a recurso para pago servicios personales pendiente por realizarse.

BBVA cuenta núm. 0116215130 Concentradora Federal 2021, refleja un saldo de \$55,147.06 que corresponde a recurso Federal para pago de servicios personales.

BBVA cuenta núm. 0118080992 servicios personales Estatal 2022, refleja un saldo de \$31,580.21 que corresponde a recurso de servicios personales pendientes por pagar.

BBVA cuenta núm. 0118081174 Gob. Edo. Oax. 507 BECBA0122 CECYTEO, refleja un saldo de \$61,610.88 que corresponde a gastos de operación, servicios personales y sus retenciones pendientes de pagar.

BBVA cuenta núm. 0119738444 servicios personales Estatal 2023, refleja un saldo de \$12'768,138.81 que corresponde a pagos de servicios personales y sus retenciones del presente mes.

**"2023, AÑO DE LA INTERCULTURALIDAD"**

BBVA cuenta núm. 0119738495 Gob. Edo. Oax. 507 BECBA0123 CECYTEO, refleja un saldo de \$90'358,239.86 que corresponde a pagos de gastos de operación, servicios personales y sus retenciones del presente mes.

BBVA cuenta núm. 0120269778 Gastos de Operación Estatal 2023, refleja un saldo de \$8,000.17 que corresponde a retención por arrendamiento que se pagará en el siguiente mes.

Banco Azteca cuenta núm. 0124788370 Fondo Rotatorio Recurso Estatal 2023, refleja un saldo de \$50,000.00 que corresponde a recurso disponible para de gastos.

**DERECHOS A RECIBIR EFECTIVO Y EQUIVALENTES Y BIENES O SERVICIOS A RECIBIR**

Mayo 2023		Junio 2023	
Otros deudores diversos por cobrar a corto plazo	11'045,931.69	Otros deudores diversos por cobrar a corto plazo	6'610,707.45

OTROS DEUDORES DIVERSOS POR COBRAR A CP: al 30 de junio de 2023 refleja un saldo de \$6'610,707.45 que corresponde a subsidio al empleo \$142.28, provisiones de terceros \$1'105,593.27 originadas por el pago de servicios personales del mes de junio de 2023 y otros deudores por \$5'504,971.90 de los cuales \$5'462,448.90 que corresponde a la CLC 126 (diferencia) del mes de marzo 2015; CLC 234 (diferencia), 247 (diferencia) y 251 (diferencia) del mes de abril 2015; CLC 329 (diferencia) del mes de mayo de 2015; CLC 449 (diferencia) del mes de Junio 2015; CLC's 509, 516 y 518 (diferencia) del mes de julio 2015; CLC 694 del mes de septiembre 2015; CLC 793 del mes de octubre 2015; CLC's 839, 841, 844, 865 (diferencia), 867, 880, 882, 883, 884, 885, 887, 893, 897, 906 y 916 del mes de noviembre 2015; CLC's 90 y 91 del mes de febrero 2016; CLC 110 del mes de marzo de 2016; CLC's 222, 224, y 262 del mes de abril de 2016; CLC's 332 y 335 del mes de mayo de 2016; CLC's 376, 406, 407, 408, 409, 417, 424, 425, 426, 428, 429, 432, 433, 434, 435, 436, 437, 438, 439, 441 y 442 del mes de Junio de 2016; CLC's 500, 501, 502, 504 y 506 del mes de julio de 2016; CLC's 572, 574, 575 (diferencia), 577 (diferencia), 584 (diferencia) y 586 del mes de agosto de 2016; CLC's 610, 611, 612, 624 y 669 del mes de septiembre de 2016; CLC 749 del mes de octubre de 2016; CLC 778 del mes de noviembre de 2016 que a la fecha no ha depositado la Secretaría de Finanzas para cumplir en tiempo y forma con el pago de proveedores.

Mayo 2023		Junio 2023	
Otros Deudores Diversos a Largo Plazo	88,800.00	Otros Deudores Diversos a Largo Plazo	88,800.00

OTROS DEUDORES DIVERSOS A LARGO PLAZO: refleja un saldo de \$88,800.00 que corresponde a cheques expedidos en el ejercicio 2007 a dos docentes: Germán Eduardo Palacino Antía por \$58,200.00 y Eduardo Gallegos Ruiz por \$30,600.00 para gastos ya que posteriormente iban a comprobar el recurso, pero que a la fecha no ha sido posible recuperarlo.

**Bienes Inmuebles, Muebles e Intangibles**

Mayo 2023		Junio 2023	
Terrenos	463,891,850.77	Terrenos	463,891,850.77

"2023, AÑO DE LA INTERCULTURALIDAD"

Edificios no residenciales	988,700,560.38	Edificios no residenciales	988,700,560.38
<b>Sumas</b>	<b>1' 452,592,411.15</b>	<b>Sumas</b>	<b>1' 452,592,411.15</b>

**BIENES MUEBLES**

<b>Mayo 2023</b>		<b>Junio 2023</b>	
Muebles de oficina y estantería	5'023,807.51	Muebles de oficina y estantería	5'023,807.51
Muebles excepto de oficina y estantería	41,211.52	Muebles excepto de oficina y estantería	41,211.52
Equipo de cómputo y tecnologías de la información	39'125,074.86	Equipo de cómputo y tecnologías de la información	39'125,074.86
Otros mobiliarios y equipos de administración	474,253.28	Otros mobiliarios y equipos de administración	474,253.28
Equipos y aparatos audiovisuales	9'060,366.44	Equipos y aparatos audiovisuales	9'084,675.44
Aparatos deportivos	2'197,696.03	Aparatos deportivos	2'197,696.03
Cámaras fotográficas y de video	532,375.17	Cámaras fotográficas y de video	532,375.17
Otro mobiliario y equipo educacional y recreativo	7,526,868.30	Otro mobiliario y equipo educacional y recreativo	7'526,868.82
Equipo médico y de laboratorio	6'538,559.85	Equipo médico y de laboratorio	6'538,559.85
Instrumental médico y de laboratorio	369,881.35	Instrumental médico y de laboratorio	369,881.35
Automóviles y camiones	9'161,016.59	Automóviles y camiones	9'161,016.59
Otros equipos de transporte	60,999.00	Otros equipos de transporte	60,999.00
Sistemas de aire acondicionado, calefacción y de refrigeración industrial y comercial	1'212,547.46	Sistemas de aire acondicionado, calefacción y de refrigeración industrial y comercial	1'212,547.46
Equipo de comunicación y telecomunicación	973,981.81	Equipo de comunicación y telecomunicación	973,981.81
Equipo de generación eléctrica, aparatos y accesorios eléctricos	1'775,957.07	Equipo de generación eléctrica, aparatos y accesorios eléctricos	1'775,957.07
Herramientas y máquinas-herramienta	731,848.10	Herramientas y máquinas-herramienta	731,848.10
Otros equipos	2'454,231.72	Otros equipos	2,454,231.72
<b>Sumas</b>	<b>87'260,676.58</b>	<b>Sumas</b>	<b>87'284,985.58</b>

"2023, AÑO DE LA INTERCULTURALIDAD"

**ACTIVOS INTANGIBLES**

Mayo 2023		Junio 2023	
Software	1'101,965.07	Software	1'101,965.07

**DEPRECIACION, DETERIORO Y AMORTIZACION ACUMULADA EN BIENES MUEBLES, INMUEBLES E INTANGIBLES**

**DEPRECIACION ACUMULADA DE BIENES MUEBLES**

Al 30 de Junio de 2023, se ha registrado la Depreciación Acumulada por \$83'958,371.14

**PASIVO**

**PASIVO CIRCULANTE**

1. Relación de las cuentas y documentos por pagar en desagregación por su vencimiento en días a 90, 180, menor o igual a 365 y mayor a 365. Asimismo, se informará sobre la factibilidad del pago de dichos pasivos, ya que algunos son proveedores de los ejercicios 2015, 2016 y 2023 que a la fecha no se ha depositado el recurso por parte de la Secretaría de Finanzas para poder saldar estas cuentas de estos proveedores.

CUENTA	DESCRIPCION	90 DIAS	180 DIAS	MEJOR O IGUAL A 365	MAYOR A 365	TOTAL
2	PASIVO					
2.1.1.3.1.001.0017	SALOMON ADRIAN MARTINEZ ZARATE					25,259,841.57
2.1.1.3.1.001.0019	EDGAR ELI GARCIA RUIZ				19,635.00	19,635.00
2.1.1.3.1.001.0077	JORGE MEJIA VENEGAS					
2.1.1.5.1.001.0112	PROVEEDORA ESCOLAR S DE RL				31,048.40	31,048.40
2.1.1.5.1.001.0155	ROQUE MANUEL PEREZ ARAGON					
2.1.1.5.1.001.0156	JESUS RUIZ MARTINEZ				6,292.36	6,292.36
2.1.1.5.1.001.0158	INMOBILIARIA DEL VALLE DE ANTEQUERA S.A. DE CV					
2.1.1.5.1.001.0161	CESAREA ANGELA LOPEZ CHAVEZ				405.30	405.30
2.1.1.5.1.001.0244	FERNANDO MIGUEL BOLAÑOS RAMIREZ					
2.1.1.5.1.001.0262	CORPORATIVA LITOGRAFICA DE ANTEQUERA, SA DE				31,771.24	31,771.24
2.1.1.5.1.001.0326	CLAUDIO DE JESUS RUIZ RAMIREZ					
2.1.1.5.1.001.0329	FERNANDO MUÑOZ NAVARRO				38,196.96	38,196.96
2.1.1.5.1.001.0357	JORGE ADALBERTO RIOS GARCIA					
2.1.1.5.1.001.0358	MARTHA LUCIA ZAPATA SALAZAR				1,830.00	1,830.00
2.1.1.5.1.001.0362	RAUL ALBERTO CRUZ CRUZ					
2.1.1.5.1.001.0384	VICTOR RAUL MARTINEZ VASQUEZ				8,750.00	8,750.00
2.1.1.5.1.001.0411	S T S C E C Y T E O					
2.1.1.5.1.001.0643	HOTEL ANGEL INN, S.A. DE C.V.				19,215.68	19,215.68
2.1.1.5.1.001.0650	ANGEL GARCIA GARCIA					
2.1.1.5.1.001.0661	TECNOFERRE DE MEXICO S.A. DE C.V.				38,280.00	38,280.00
2.1.1.5.1.001.0663	INFRAESTRUCTURA TACUATE S.A. DE C.V.					
2.1.1.5.1.001.0679	ARGELIA LUVIA JIMENEZ DIAZ				1,561.65	1,561.65
2.1.1.5.1.001.0831	JOSE REYNALDO BAROJAS SANCHEZ					
2.1.1.5.1.001.0833	CLAUDIA MARIA FLORES MORALES				407.09	407.09
2.1.1.5.1.001.0880	EDITORIAL LIMUSA, S.A. DE C.V.					
2.1.1.5.1.001.0885	MIGUEL ANGEL PEREZ GUTIERREZ				80.00	80.00
2.1.1.5.1.001.0896	RECURSOS DARAINBA S.A. DE C.V.					
2.1.1.5.1.001.0935	XQUENDA TRAVEL, S.A. DE C.V.				6,449.41	6,449.41
2.1.1.5.1.001.1047	JORGE MEJIA VENEGAS					
2.1.1.5.1.001.A12Y	COLEGIO DE EST. CIENTIF. Y TECN. DEL EDO DE OAXACA	8,920.74			360.00	360.00
2.1.1.5.1.001.B0MM	NAZARIO MARTIN GUERRERO SALGADO					
2.1.1.5.1.411.A0HY	ASEGURADORA INTERACCIONES, S.A.				4,417.00	4,417.00
2.1.1.5.1.411.A0P3	ALEF PROGRAMAS EDUCATIVOS SA DE CV					
2.1.1.5.1.411.A151	BANQUETES LA BELLA AIROSA, S.A. DE C.V.				121,613.04	121,613.04
2.1.1.5.1.411.A12Y	COLEGIO DE EST. CIENTIFICOS Y TEC. DEL EDO OAXACA	3,231,047.62				
2.1.1.5.1.411.A29C	COMERCIALIZADORA ITAMAGUI, S.A. DE C.V.				246,043.47	246,043.47
2.1.1.5.1.411.A2C9	CORDERO MUEBLES ESCOLARES DE CHALCO, S.A. DE C.V.					
2.1.1.5.1.411.A2KM	COMERCIALIZADORA OSIBEL, S.A. DE C.V.				5,800.00	5,800.00
2.1.1.5.1.411.A3G7	D.R. SAGITARIO, S.A. DE C.V.					
2.1.1.5.1.411.A3L0	EQUIPOS DIDACTICOS PARA ESCUELAS, S.A. DE C.V.				2,443.08	2,443.08
2.1.1.5.1.411.A3P0	EDITORIAL LIMUSA, S.A. DE C.V.					
2.1.1.5.1.411.A40V	GRUPO COMERCIAL NATIDE DE MEXICO S.A DE C.V.				66,653.18	66,653.18
2.1.1.5.1.411.A4QC	GDC DIFUSION CIENTIFICA, S.A. DE C.V.					
2.1.1.5.1.411.A54M	REMEDIOS SOFIA GONZALEZ REYES				1,421.00	1,421.00
2.1.1.5.1.411.A5F4	HOTEL ANGEL INN, S.A. DE C.V.					
2.1.1.5.1.411.A625	INGENIERIA GRAFICA MATERIALES Y EQUIPOS, S.A. DE				3,828.00	3,828.00
2.1.1.5.1.411.A64V	CV					
2.1.1.5.1.411.A658	INSTITUTO MEXICANO DEL SEGURO SOCIAL	325,252.43			9,744.00	9,744.00
2.1.1.5.1.411.A69J	INSTITUTO DEL FONDO NAL DE VIVIENDA PARA LOS TRAB	73,746.82				9,744.00
2.1.1.5.1.411.A6C2	INDUSTRIAL UNIVERSAL DIDACTICA, S.A. DE C.V.				99,079.11	99,079.11
2.1.1.5.1.411.A6R1	ARGELIA LUVIA JIMENEZ DIAZ					
2.1.1.5.1.411.A70P	CESAREA ANGELA LOPEZ CHAVEZ				10,115.20	10,115.20
2.1.1.5.1.411.A79Y	COMPANIA DE PORRUA HERMANOS Y COMPANIA SA DE					
2.1.1.5.1.411.A7D3	MARIA OLIVIA MALDONADO GARCIA				20,764.00	20,764.00
2.1.1.5.1.411.A70P	JOSE DOMINGO MARTINEZ MORALES					
2.1.1.5.1.411.A7UX	MEDQUIMIA, S.A. DE C.V.				7,283.00	7,283.00





"2023, AÑO DE LA INTERCULTURALIDAD"

2.1.1.5.1.411.A9I3	JORGE MEJIA VENEGAS								
2.1.1.5.1.411.A9PB	PROMOTORA COMERCIAL TORRES BATIZ, SA DE C.V.							70,961.03	7,283.00
2.1.1.5.1.411.A9VL	PROVEEDORA ESCOLAR, S.R.L.								
2.1.1.5.1.411.AA24	PROVEEDORA DE OFICINAS LA ESFERA DE PUEBLA, S.A.							0.35	70,961.03
2.1.1.5.1.411.ABGZ	MARLON RUIZ.								8,920.74
2.1.1.5.1.411.ABHI	SEGUROS BANORTE GRUPO FINANCIERO BANORTE, SA							28,888.81	0.35
2.1.1.5.1.411.ABWC	SISTEMAS BIBLIOINFORMA, S.A. DE C.V.								28,888.81
2.1.1.5.1.411.ACXN	ROSA ELENA SORIANO DIAZ							597.00	
2.1.1.5.1.411.ADS8	EFREN RICARDO VELASCO GUZMAN								597.00
2.1.1.5.1.411.AOSE	JUDITH CAROLINA WOOLRICH BERMUDEZ							446,884.68	
2.1.1.5.1.411.AOSF	GALVENTEX, S.A. DE C.V.								446,884.68
2.1.1.5.1.411.AOSG	SILVANO ZETINA GARCIA							206,923.03	3,231,047.62
2.1.1.5.1.411.AOM8	ARTÍCULOS BASICOS DE CALIDAD EN UNIF. Y EQPOS							241,709.60	
2.1.1.5.1.411.AU7F	SUMINISTROS DE MATERIALES Y ARTS EN GRAL FELELI SA								206,923.03
2.1.1.7.1.002.0001	CFE SUMINISTRADOR DE SERVICIOS BASICOS								20,764.00
2.1.1.7.1.004.0001	I.S.S.S.	38,159.00							241,709.60
2.1.1.7.1.005.0002	10% RETENCIONES POR ARRENDAMIENTO								240,679.12
2.1.1.7.2.001.0002	10% RETENCIONES POR SERVICIOS PROFESIONALES	6'258,761.41						2,901.60	20,764.00
2.1.1.7.2.003.0006	IMSS	8,000.00							14,665.82
2.1.1.7.2.011.0003	SEGURO DE VIDA								166,787.11
2.1.1.7.2.014.0007	IMSS, CESANTIA Y VEJEZ	0.17							240,679.12
2.1.1.7.9.006.0004	SEGURO DE VIDA INBURSA	823,997.84						166,787.11	2,901.60
2.1.1.7.9.007.0005	CREDITO INFONAVIT								107,914.95
2.1.1.7.9.020.0008	CREDITO FONACOT	77,803.69	468,193.18						14,665.82
2.1.1.7.9.023.0001	RETARDOS E INASISTENCIAS								166,787.11
2.1.1.7.9.024.0002	FONDO DE AHORRO TRABAJADOR	1'223,162.99						9,106.00	107,914.95
2.1.1.7.9.032.0009	DESCUENTO PRESTAMO FONDO DE AORRO								9,106.00
2.1.1.7.9.046.0001	CUOTA SINDICAL	5,944.71						117,128.85	107,914.95
2.1.1.7.9.050.0001	COOPERATIVA ACREIMEX, S.C. DE R.L.							51,414.23	9,106.00
2.1.1.7.9.064.0011	PROGRAMA EDUCATIVO NACIONAL, S.A. DE C.V.	2'450,581.18							11,128.85
2.1.1.7.9.087.0001	PRESTAMO INBURSA								21,819.60
2.1.1.7.9.107.0001	PUBLISEG SAPI DE CV SOFOM, ENR	410,675.28							51,414.23
2.1.1.7.9.144.0001	NOMINA APOYO S.A.P.I. DE C.V. SOFOM, E.N.R.	0							325,252.43
2.1.1.7.9.158.0001	FINANCIERA FORTALEZA SA DE CV SOFOM ENR	190,050.00							73,746.82
2.1.1.9.1.001.0001	APOYOS COVID - 19	38,245.98						6,537.60	
2.1.1.9.9.001.0001	SEFIN / FONDO REVOLVENTE	132,944.74							21,819.60
2.1.1.9.9.001.0024	PRODUCTOS FINANCIEROS	427,521.00						13,773.62	325,252.43
2.1.1.9.9.001.0028	PROD. FINANC. BANAMEX CTA.70148384388 EST 2022								73,746.82
2.1.1.9.9.001.0030	PROD. FINANC. CITIBANAMEX 70148928132 S.P. 2023	6,894.12							1,740.00
2.1.1.9.1.001.0032	PROD. FINANC CTA. BBVA 0119738444 S.P. EST. 2023	55,917.10	868,034.20						13,773.62
	PRODUCTOS FINANCIEROS (INVERSION 2023)	157,248.53						96,531.75	33,869.55
		51,383.72						1,740.00	33,869.55
		181,292.43						239,774.36	96,531.75
		100,000.00						7,818.40	1,740.00
		2.27						331,099.93	239,774.36
		19.46							1,036,200.74
		190.33							166,537.41
		0.13							488,730.77
		1'648,655.79						7,480.00	227,771.95
									227,771.95
									37,181.98
									166,537.41
									488,730.77
									7,480.00
									90,747.25
									37,181.98
									6,380.00
									90,747.25
									26,909.80
									41,532.64
									41,532.64
									91,749.83
									91,749.83
									17,448.72
									17,448.72
									38,159.00
									17,448.72
									6'258,761.41
									8,000.00
									0.17
									823,997.84
									77,803.69
									20,000.00
									1'223,162.99
									5,944.71
									2'450,581.18
									410,675.28
									488,193.18
									190,050.00
									38,245.98
									454,745.46
									132,944.74
									427,521.00
									6,894.12
									55,917.10
									157,248.53
									51,383.72
									181,292.43
									454,745.46
									100,000.00
									2.27
									19.46
									190.33

"2023, AÑO DE LA INTERCULTARIDAD"

						0103 2'516,689.99
--	--	--	--	--	--	----------------------

**II) NOTAS AL ESTADO DE ACTIVIDADES**

**INGRESOS DE GESTIÓN**

<b>Mayo 2023</b>		<b>Junio 2023</b>	
TRANSFERENCIAS, ASIGNACIONES, SUBSIDIOS Y OTRAS AYUDAS	82'081,092.38	TRANSFERENCIAS, ASIGNACIONES, SUBSIDIOS Y OTRAS AYUDAS	84'031,430.17

**GASTOS Y OTRAS PÉRDIDAS**

<b>Mayo 2023</b>		<b>Junio 2023</b>	
ASIGNACIONES AL SECTOR PÚBLICO	69'449,782.49	ASIGNACIONES AL SECTOR PÚBLICO	53'577,340.96

**III) NOTAS AL ESTADO DE VARIACION EN LA HACIENDA PUBLICA**

NO HUBO VARIACION, YA QUE EN EL PERIODO NO SE REALIZARON COMPRAS DE ACTIVO NO CIRCULANTE.

**IV) NOTAS AL ESTADO DE FLUJO DE EFECTIVO**

<b>FLUJO DE EFECTIVO DE ACTIVIDADES</b>	<b>Mayo 2023</b>	<b>Junio 2023</b>
ORIGEN	81,090,520	86,661,056
APLICACION	74,012,685	49,142,117
Incremento/Disminución neta en el efectivo y equivalentes al efectivo	<b>7,077,834</b>	<b>37,518,939</b>
Efectivo y equivalentes al efectivo al inicio del ejercicio	60,268,976	67,346,810
Efectivo y equivalentes al efectivo al final del ejercicio	67,346,810	104,865,750

**V) CONCILIACION ENTRE LOS INGRESOS PRESUPUESTARIOS Y CONTABLES, ASÍ COMO ENTRE LOS EGRESOS PRESUPUESTARIOS Y LOS GASTOS CONTABLES**

<b>Conciliación entre los Ingresos Presupuestarios y Contables</b>
--

"2023, AÑO DE LA INTERCULTARIDAD"

<b>Correspondiente del 01 al 30 de junio de 2023 (cifras en pesos)</b>	
<b>1. total de ingresos Presupuestarios</b>	<b>84' 031,430.17</b>
<b>2. Más Ingresos Contables No Presupuestarios</b>	
Ingresos Financieros	
Incremento por Variación de Inventarios	
Disminución del Exceso de Estimaciones por Pérdida o Deterioro u Obsolescencia	
Disminución del Exceso de Provisiones	
Otros Ingresos y Beneficios Varios	
Otros Ingresos Contables No Presupuestales	
<b>3. Menos Ingresos Presupuestarios No Contables</b>	
Aprovechamientos Patrimoniales	
Ingresos Derivados de Financiamientos	
Otros Ingresos Presupuestarios No Contables	
<b>4. Total de Ingresos Contables</b>	<b>84' 031,430.17</b>
<b>Conciliación entre los Egresos Presupuestarios y Gastos Contables Correspondiente del 01 al 30 de junio de 2023 (cifras en pesos)</b>	
<b>1. total de Egresos Presupuestarios</b>	<b>53' 577,340.96</b>
<b>2. Menos Egresos Presupuestarios No Contables</b>	
Materiales y suministros	
Mobiliario y equipo de administración	
Mobiliario y equipo educacional y recreativo	
Equipo e Instrumental Médico y de laboratorio	
Vehículos y Equipo de Transporte	
Equipo de defensa y seguridad	
Maquinaria, Otros equipos y Herramienta	
<b>3. Más Gastos Contables No Presupuestarios</b>	
Estimaciones, Depreciaciones, Deterioros, Obsolescencia y Amortizaciones	
Provisiones	
Disminución de Inventarios	
Otros gastos Contables No Presupuestales	
<b>4. Total de Gastos Contables</b>	<b>53' 577,340.96</b>

**b) NOTAS DE MEMORIA (CUENTAS DE ORDEN)**

**Cuentas de Orden Contables y Presupuestarias:**

**Contables:** NO APLICA

**Valores**

**Emisión de obligaciones**

"2023, AÑO DE LA INTERCULTURALIDAD"

**Avales y garantías**

**Juicios**

**Contratos para Inversión Mediante Proyectos para Prestación de Servicios (PPS) y Similares.**

**Bienes concesionados o en comodato**

**Presupuestarias:**

**Cuentas de ingresos**

**Cuentas de egresos**

Información sobre las cuentas de orden presupuestarias, son registros que nos ayudan a controlar los gastos presupuestales.

<b>Mayo 2023</b>		<b>Junio 2023</b>	
PRESUPUESTO APROBADO	940'557,228.25	PRESUPUESTO APROBADO	940'557,228.25
PRESUPUESTO DE EGRESOS COMPROMETIDO	69'521,266.49	PRESUPUESTO DE EGRESOS COMPROMETIDO	53'459,856.23
PRESUPUESTO DE EGRESOS DEVENGADO	69'449,782.49	PRESUPUESTO DE EGRESOS DEVENGADO	53'577,340.96
PRESUPUESTO DE EGRESOS EJERCIDO	69'449,782.49	PRESUPUESTO DE EGRESOS EJERCIDO	53'577,340.96
PRESUPUESTO DE EGRESOS PAGADO	69'449,782.49	PRESUPUESTO DE EGRESOS PAGADO	53'522,681.96
PRESUPUESTO DE EGRESOS POR EJERCER	638,430,507.43	PRESUPUESTO DE EGRESOS POR EJERCER	584'970,651.20

### **c) NOTAS DE GESTIÓN ADMINISTRATIVA**

#### **1. Introducción**

Los Estados Financieros de los entes públicos, proveen de información financiera a los principales usuarios de la misma, al Congreso y a los ciudadanos.

El objetivo del presente documento es la revelación del contexto y de los aspectos económicos-financieros más relevantes que influyeron en las decisiones del período, y que deberán ser considerados en la elaboración de los estados financieros para la mayor comprensión de estos y sus particularidades.

De esta manera, se informa y explica la respuesta del gobierno a las condiciones relacionadas con la información financiera de cada período de gestión; además, de exponer aquellas políticas que podrían afectar la toma de decisiones en períodos posteriores.

#### **2. Panorama Económico y Financiero**

Se informará sobre las principales condiciones económico-financieras bajo las cuales el ente público estuvo operando; y las cuales influyeron en la toma de decisiones de la administración; tanto a nivel local como federal.

#### **3. Autorización e Historia**



“2023, AÑO DE LA INTERCULTURALIDAD”

Se informará sobre:

a) Fecha de creación del ente: 27 de febrero de 1994

b) Principales cambios en su estructura: Se han incrementado centros educativos se contaban al inicio con 5 planteles de bachillerato tecnológico (Planteles 01 Oaxaca, 02 Cuicatlán, 03 Ixtlán, 04 Tututepec y 05 Etla), con plantilla de personal de 50 docentes, 35 administrativos y 15 directivos, actualmente se cuenta con 41 planteles de bachillerato tecnológico y 65 centros EMSAD bachillerato general con plantilla de personal de 895 docentes, 20 mandos medios y superiores, 712 administrativos y 285 directivos.

#### 4. Organización y Objeto Social

a) Objeto social: Educación.

b) Principal actividad: Impartir educación de calidad en el nivel medio superior en la modalidad de Bachillerato tecnológico bivalente y bachillerato general.

c) Ejercicio fiscal: 2023

d) Régimen Jurídico: Organismo público descentralizado con personalidad jurídica y patrimonio propio.

e) Consideraciones fiscales del ente: revelar el tipo de contribuciones que esté obligado a pagar o retener:

- ISR retención por salarios
- ISR retenciones por servicios profesionales
- ISR por pagos por cuenta de terceros o retenciones por arrendamiento de inmuebles
- Impuesto sobre erogaciones por remuneraciones al trabajo personal (3% sobre nómina).
- Cuotas IMSS Patronales y Obreras
- Cuotas Retiro, Cesantía en edad avanzada y Vejez Patronales y Obreras
- Aportación de vivienda para cuenta individual INFONAVIT Patronales y Obreras
- Seguro de vida Metlife
- Seguro de vida INBURSA
- Crédito FONACOT
- Fondo de Ahorro del personal sindicalizado
- Descuento Préstamo Fondo de Ahorro del personal sindicalizado
- Cuota sindical
- Préstamo Cooperativa Acreimex
- Programa Educativo Nacional, S.A.
- Préstamo INBURSA
- Nómina apoyo SAPI de CV
- Préstamo Financiera Fortaleza S.A. de C.V.
- Publiseg SAPI de CV Sofom, ENR

f) Estructura organizacional: Organigrama autorizado septiembre 2017 “se anexa”

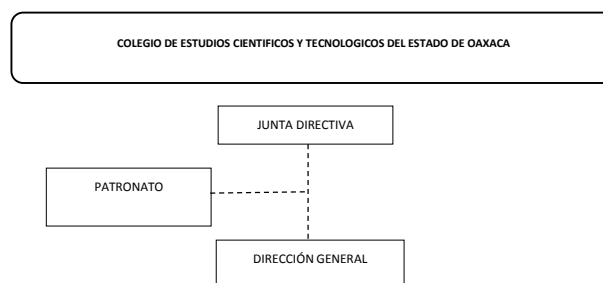

“2023, AÑO DE LA INTERCULTURALIDAD”

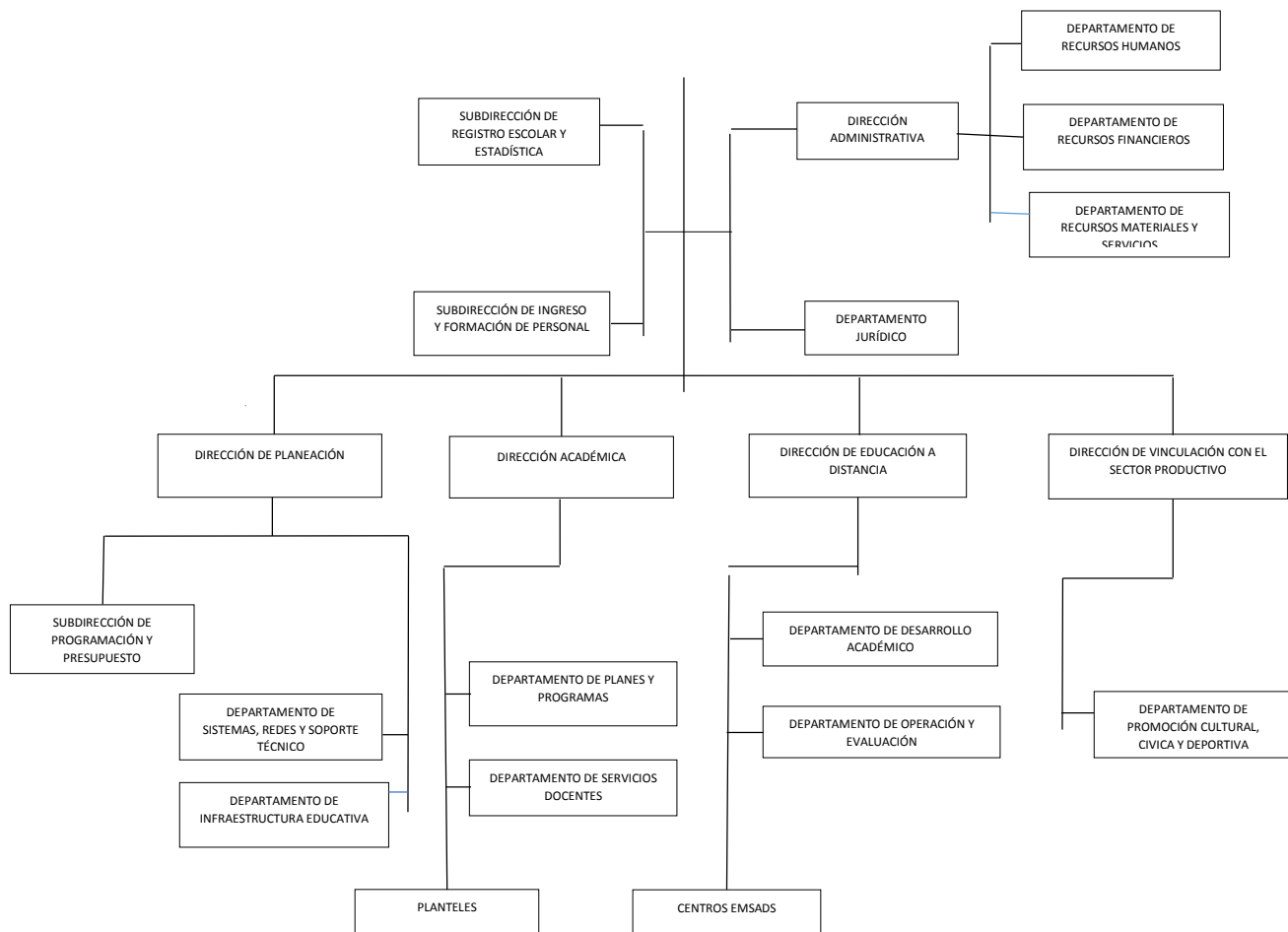

g) Fideicomisos, mandatos y análogos de los cuales es fideicomitente o fiduciario  
**(NO APLICA)**

## 5. Bases de Preparación de los Estados Financieros

Se informará sobre:

- Si se ha observado la normatividad emitida por el CONAC y las disposiciones legales aplicables: se han aplicado las normas.
- La normatividad aplicada para el reconocimiento, valuación y revelación de los diferentes rubros de la información financiera, así como las bases de medición utilizadas para la elaboración de los Estados Financieros; por ejemplo: costo histórico, valor de realización, valor razonable, valor de recuperación o cualquier otro método empleado y los criterios de aplicación de los mismos: no se han aplicado en su totalidad.
- Postulados básicos: se han aplicado las normas.
- Normatividad supletoria. En caso de emplear varios grupos de normatividades (normatividades supletorias), deberá realizar la justificación razonable correspondiente.
- Para las entidades que por primera vez estén implementando la base devengado de acuerdo con la Ley de Contabilidad, deberán:

“2023, AÑO DE LA INTERCULTURALIDAD”

- Revelar las nuevas políticas de reconocimiento;
- Su plan de implementación;
- Revelar los cambios en las políticas, la clasificación y medición de estas, así como su impacto en la información financiera.
- Presentar los últimos estados financieros con la normatividad anteriormente utilizada con las nuevas políticas para fines de comparación en la transición a la base devengada.

#### **6. Políticas de Contabilidad Significativas (NO APLICA)**

Se informará sobre:

- a) Actualización: se informará del método utilizado para la actualización del valor de los activos, pasivos y Hacienda Pública y/o patrimonio y las razones de dicha elección. Así como informar de la desconexión o reconexión inflacionaria.
- b) Informar sobre la realización de operaciones en el extranjero y de sus efectos en la información financiera gubernamental.
- c) Método de valuación de la inversión en acciones en el Sector Paraestatal.
- d) Sistema y método de valuación de inventarios.
- e) Beneficios a empleados: revelar el cálculo de la reserva actuarial, valor presente de los ingresos esperados comparado con el valor presente de la estimación de gastos tanto de los beneficiarios actuales como futuros.
- f) Provisiones: objetivo de su creación, monto y plazo.
- g) Reservas: objetivo de su creación, monto y plazo.
- h) Cambios en políticas contables y corrección de errores junto con la revelación de los efectos que se tendrá en la información financiera del ente público, ya sea retrospectivos o prospectivos.
- i) Reclasificaciones: Se deben revelar todos aquellos movimientos entre cuentas por efectos de cambios en los tipos de operaciones.
- j) Depuración y cancelación de saldos. Se realiza al finalizar el periodo.

#### **7. Posición en Moneda Extranjera y Protección por Riesgo Cambiario (NO APLICA)**

- a) Activos en moneda extranjera
- b) Pasivos en moneda extranjera
- c) Posición en moneda extranjera
- d) Tipo de cambio
- e) Equivalente en moneda nacional

#### **8. Reporte Analítico del Activo (NO APLICA)**

- a) Vida útil o porcentajes de depreciación, deterioro o amortización utilizados en los diferentes tipos de activos.
- b) Cambios en el porcentaje de depreciación o valor residual de los activos.
- c) Importe de los gastos capitalizados en el ejercicio, tanto financieros como de investigación y desarrollo.

“2023, AÑO DE LA INTERCULTURALIDAD”

- d) Riegos por tipo de cambio o tipo de interés de las inversiones financieras.
- e) Valor activado en el ejercicio de los bienes construidos por la entidad.
- f) Otras circunstancias de carácter significativo que afecten el activo, tales como bienes en garantía, señalados en embargos, litigios, títulos de inversiones entregados en garantías, baja significativa del valor de inversiones financieras, etc.
- g) Desmantelamiento de Activos, procedimientos, implicaciones, efectos contables.
- h) Administración de activos; planeación con el objetivo de que el ente los utilice de manera más efectiva.

**9. Fideicomisos, Mandatos y Análogos (NO APLICA)**

- a) Por ramo o unidad administrativa que los reporta.
- b) Enlistar los de mayor monto de disponibilidad, relacionando aquéllos que conforman el 80% de las disponibilidades.

**10. Reporte de la Recaudación (NO APLICA)**

- a) Análisis del comportamiento de la recaudación correspondiente al ente público o cualquier tipo de ingreso, de forma separada los ingresos locales de los federales.
- b) Proyección de la recaudación e ingresos en el mediano plazo.

**11. Información sobre la Deuda y el Reporte Analítico de la Deuda (NO APLICA)**

Se informará lo siguiente:

- a) Utilizar al menos los siguientes indicadores: deuda respecto al PIB y deuda respecto a la recaudación tomando, como mínimo, un período igual o menor a 5 años.
- b) Información de manera agrupada por tipo de valor gubernamental o instrumento financiero en la que se considere intereses, comisiones, tasa, perfil de vencimiento y otros gastos de la deuda.

**12. Calificaciones otorgadas (NO APLICA)**

Informar, tanto del ente público como cualquier transacción realizada, que haya sido sujeta a una calificación crediticia.

**13. Proceso de Mejora**



"2023, AÑO DE LA INTERCULTURALIDAD"

Principales Políticas de control interno: Reglamento Interno, Manual de Organización, Comité de Control Interno y el Comité Técnico de Archivos.

- a) Medidas de desempeño financiero, metas y alcance.

#### 14. Información por Segmentos

Cuando se considere necesario se podrá revelar la información financiera de manera segmentada debido a la diversidad de las actividades y operaciones que se realizan los entes públicos, ya que la misma proporciona información acerca de las diferentes actividades operativas en las cuales participa, de los productos o servicios que maneja de las diferentes áreas geográficas, de los grupos homogéneos con el objetivo de entender el desempeño del ente, evaluar mejor los riesgos y beneficios del mismo; y entenderlo como un todo y sus partes integrantes.

Consecuentemente, esta información contribuye al análisis más preciso de la situación financiera, grados y fuentes de riesgo.

#### 15. Eventos Posteriores al Cierre

El ente público informará el efecto en sus estados financieros de aquellos hechos ocurridos en el período posterior al que informa, que proporcionan mayor evidencia sobre eventos que le afectan económicamente y que no se conocían a la fecha de cierre: NO APLICA.

#### 16. Partes Relacionadas

Se debe establecer por escrito que no existen partes relacionadas que pudieran ejercer influencia significativa sobre la toma de decisiones financieras y operativas.

#### 17. Responsabilidad sobre la Presentación Razonable de los Estados Financieros

Bajo protesta de decir verdad declaro que los Estados Financieros y sus notas, son razonablemente correctos y son responsabilidad del Colegio de Estudios Científicos y Tecnológicos del Estado de Oaxaca.

ATENTAMENTE  
"EDUCACIÓN Y TECNOLOGÍA PARA EL DESARROLLO DE OAXACA"

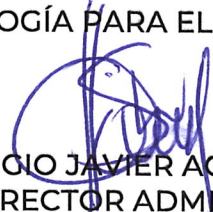
  
L.C. Y F. SERGIO JAVIER AGUILAR FLORES  
DIRECTOR ADMINISTRATIVO  
CECYTEO  
DIRECCIÓN  
ADMINISTRATIVA



Gobierno del Estado de Oaxaca  
 UR: 507 - COLEGIO DE ESTUDIOS CIENTÍFICOS Y TECNOLÓGICOS DEL ESTADO DE OAXACA  
 Estado Analítico del Activo  
 Del 1° al 30 de junio de 2023  
 (Pesos)



DESCRIPCION	SALDO INICIAL	CARGOS DEL PERIODO	ABONOS DEL PERIODO	SALDO FINAL	VARIACIÓN DEL PERIODO
ACTIVO	1,535,478,224	282,060,000	248,951,976	1,568,586,248	33,108,024
ACTIVO CIRCULANTE	78,392,742	282,035,691	248,951,976	111,476,457	33,083,715
EFFECTIVO Y EQUIVALENTES	67,346,810	269,929,414	232,410,475	104,865,750	37,518,939
DERECHOS A RECIBIR EFECTIVO O EQUIVALENTES	11,045,932	12,106,277	16,541,501	6,610,707	-4,435,224
ACTIVO NO CIRCULANTE	1,457,085,482	24,309	---	1,457,109,791	24,309
DERECHOS A RECIBIR EFECTIVO O EQUIVALENTES A LARGO PLAZO	88,800	---	---	88,800	---
BIENES INMUEBLES, INFRAESTRUCTURA Y CONSTRUCCIONES EN PROCESO	1,452,592,411	---	---	1,452,592,411	---
BIENES MUEBLES	87,260,677	24,309	---	87,284,986	24,309
ACTIVOS INTANGIBLES	1,101,965	---	---	1,101,965	---
DEPRECIACIÓN, DETERIORO Y ARMORTIZACIÓN ACUMULADA DE BIENES	-83,958,371	---	---	-83,958,371	---



Lugar y fecha de generación: Reyes Mantecón, Oaxaca; a 10 de JULIO de 2023.  
 Bajo protesta de decir verdad certificamos que los estados financieros y sus Notas son razonablemente correctos y responsabilidad del emisor.  
**CECYTEO**  
 JEFA DEL DEPARTAMENTO DE RECURSOS FINANCIEROS  
 L.C.P. ANDREA RAMÍREZ LÓPEZ  
**DIRECCIÓN ADMINISTRATIVA**  
**DEPARTAMENTO DE RECURSOS FINANCIEROS**



Lugar y fecha de generación: Reyes Mantecón, Oaxaca; a 10 de JULIO de 2023.  
 Bajo protesta de decir verdad certificamos que los estados financieros y sus Notas son razonablemente correctos y responsabilidad del emisor.  
**CECYTEO**  
 DIRECTOR ADMINISTRATIVO  
 L.C. Y F. SERGIO JAVIER AGUILAR FLORES  
**DIRECCIÓN ADMINISTRATIVA**



Lugar y fecha de generación: Reyes Mantecón, Oaxaca; a 10 de JULIO de 2023.  
 Bajo protesta de decir verdad certificamos que los estados financieros y sus Notas son razonablemente correctos y responsabilidad del emisor.  
**CECYTEO**  
 DIRECTORA GENERAL  
 LIC. BLANCA LUZ MARTÍNEZ GUZMÁN  
**DIRECCIÓN GENERAL**

Gobierno del Estado de Oaxaca  
 UR: 507 COLEGIO DE ESTUDIOS CIENTIFICOS Y TECNOLOGICOS DEL ESTADO DE OAXACA  
 UE: 001 COLEGIO DE ESTUDIOS CIENTIFICOS Y TECNOLOGICOS DEL ESTADO DE OAXACA  
 Estado Analítico de la Deuda y Otros Pasivos  
 Del 1° al 30 de Junio de 2023  
 (Pesos)



Denominación de las Deudas	Moneda de Contratación	Institución o País Acreedor	Saldo Inicial del Periodo	Saldo Final del Periodo
<b>DEUDA PÚBLICA</b>				
<b>Corto Plazo</b>				
<b>Deuda Interna</b>			0	0
Instituciones de Crédito			0	0
Títulos y Valores			0	0
Arrendamientos Financieros			0	0
<b>Deuda Externa</b>			0	0
Organismos Financieros Internacionales			0	0
Deuda Bilateral			0	0
Títulos y Valores			0	0
Arrendamientos Financieros			0	0
<b>Subtotal a Corto Plazo</b>			0	0
<b>Largo Plazo</b>				
<b>Deuda Interna</b>			0	0
Instituciones de Crédito			0	0
Títulos y Valores			0	0
Arrendamientos Financieros			0	0
<b>Deuda Externa</b>			0	0
Organismos Financieros Internacionales			0	0
Deuda Bilateral			0	0
Títulos y Valores			0	0
Arrendamientos Financieros			0	0
<b>Subtotal a Largo Plazo</b>			0	0
<b>Otros Pasivos</b>			23,506,063	25,259,842
<b>Total de Deuda y Otros Pasivos</b>			23,506,063	25,259,842

Lugar y fecha de Emisión: Reyes Mantecón, Oaxaca; a 10 de Julio de 2023  
 Bajo protesta de decir verdad declaramos que los Estados Financieros y sus datos son razonablemente correctos y responsabilidad del emisor

L.C.F. ANDREA LÓPEZ RAMÍREZ  
 JEFA DEL DEPARTAMENTO DE RECURSOS FINANCIEROS

**CECYTEO**  
 DIRECCIÓN ADMINISTRATIVA  
 DEPARTAMENTO DE RECURSOS FINANCIEROS

L.C. Y F. SERGIO JAVIER AGUILAR FLORES  
 DIRECTOR ADMINISTRATIVO

**CECYTEO**  
 DIRECCIÓN ADMINISTRATIVA