

**INFORMACIÓN CONTABLE
DEL MES DE ABRIL DE 2023**

ÍNDICE

	No. PÁG
ESTADO DE ACTIVIDADES	2
ESTADO DE SITUACIÓN FINANCIERA	3
ESTADO DE VARIACIÓN EN LA HACIENDA PÚBLICA	4
ESTADO DE CAMBIOS EN LA SITUACIÓN FINANCIERA	5
ESTADO DE FLUJO DE EFECTIVO	6
INFORMES SOBRE PASIVOS CONTINGENTES	7
NOTAS A LOS ESTADOS FINANCIEROS	8
ESTADO ANALÍTICO DEL ACTIVO	21
ESTADO ANALÍTICO DE LA DEUDA Y OTROS PASIVOS	22

Gobierno del Estado de Oaxaca
 UR: 507 - COLEGIO DE ESTUDIOS CIENTÍFICOS Y TECNOLÓGICOS DEL ESTADO DE OAXACA
 Estado de Actividades
 Del 1° al 30 de abril de 2023 y 2022
 (Pesos)



CONCEPTO	2023	2022
INGRESOS Y OTROS BENEFICIOS		
PARTICIPACIONES, APORTACIONES, CONVENIOS, INCENTIVOS DERIVADOS DE LA COLABORACION FISCAL, FONDOS DISTINTOS DE APORTACIONES, TRANSFERENCIAS, ASIGNACIONES, SUBSIDIOS Y SUBVENCIONES, ASIGNACIONES, SUBSIDIOS Y SUBVENCIONES, Y PENSIONES Y JUBILACIONES	52,253,493	59,007,113
TOTAL DE INGRESOS Y OTROS BENEFICIOS	52,253,493	59,007,113
GASTOS Y OTRAS PÉRDIDAS		
TRANSFERENCIAS, ASIGNACIONES, SUBSIDIOS Y OTRAS AYUDAS	53,794,517	58,944,552
TRANSFERENCIAS INTERNAS Y ASIGNACIONES AL SECTOR PÚBLICO	53,794,517	58,944,552
TOTAL DE GASTOS Y OTRAS PERDIDAS	53,794,517	58,944,552
DESAHORRO NETO DEL EJERCICIO	-1,541,024	62,561

Bajo protesta de decir verdad declaramos que los estados financieros y sus Notas son razonablemente correctos y responsabilidad del emisor.

JEFA DEL DEPARTAMENTO DE RECURSOS FINANCIEROS

L.C.F. ANDREA RAMÍREZ LÓPEZ

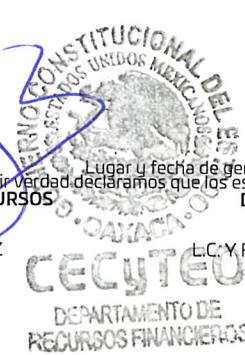

Lugar y fecha de generación: Reyes Mantecón, Oaxaca; a 31 de Mayo de 2023

DIRECTOR ADMINISTRATIVO

L.C. Y.F. SERGIO JAVIER AGUILAR FLORES



DIRECTORA GENERAL

LIC. BLANCA LUZ MARTÍNEZ GUZMÁN

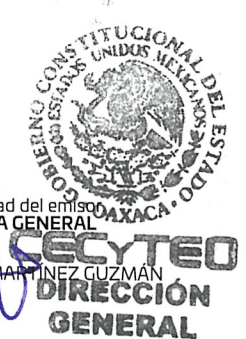

Gobierno del Estado de Oaxaca
 UR: 507 - COLEGIO DE ESTUDIOS CIENTÍFICOS Y TECNOLÓGICOS DEL ESTADO DE OAXACA
 Estado de Situación Financiera
 Al 30 de abril de 2023 y 2022
 (Pesos)



CONCEPTO	2023	2022	CONCEPTO	2023	2022
ACTIVO			PASIVO		
ACTIVO CIRCULANTE			PASIVO CIRCULANTE		
EFFECTIVO Y EQUIVALENTES	60,268,976	103,616,446	CUENTAS POR PAGAR A CORTO PLAZO	24,496,636	33,191,974
DERECHOS A RECIBIR EFECTIVO O EQUIVALENTES	6,483,029	14,247,313	Total de PASIVO CIRCULANTE	24,496,636	33,191,974
Total de ACTIVO CIRCULANTE	66,752,005	117,863,759	TOTAL PASIVO	24,496,636	33,191,974
ACTIVO NO CIRCULANTE			HACIENDA PÚBLICA/PATRIMONIO		
DERECHOS A RECIBIR EFECTIVO O EQUIVALENTES A LARGO PLAZO	88,800	88,800	HACIENDA PÚBLICA/PATRIMONIO CONTRIBUIDO		
BIENES INMUEBLES, INFRAESTRUCTURA Y CONSTRUCCIONES EN PROCESO	1,452,592,411	1,436,004,300	ACTUALIZACIÓN DE LA HACIENDA PÚBLICA/ PATRIMONIO	1,308,882,505	1,292,294,394
BIENES MUEBLES	87,260,677	89,442,284	Total de HACIENDA PÚBLICA/PATRIMONIO CONTRIBUIDO	1,308,882,505	1,292,294,394
ACTIVOS INTANGIBLES	1,101,965	1,101,965	HACIENDA PÚBLICA/PATRIMONIO GENERADO		
DEPRECIACIÓN, DETERIORO Y ARMORTIZACIÓN ACUMULADA DE BIENES	-83,958,371	-67,698,009	RESULTADOS DE EJERCICIO (AHORRO/ DESAHORRO)	44,074,827	86,258,318
Total de ACTIVO NO CIRCULANTE	1,457,085,482	1,458,939,340	RESULTADOS DE EJERCICIOS ANTERIORES	145,409,328	164,084,221
TOTAL DE ACTIVOS	1,523,837,487	1,576,803,099	RECTIFICACIONES DE RESULTADOS DE EJERCICIOS ANTERIORES	974,191	974,191
			Total de HACIENDA PÚBLICA/PATRIMONIO GENERADO	190,458,346	251,316,731
			TOTAL DE HACIENDA PÚBLICA/PATRIMONIO	1,499,340,851	1,543,611,125
			Total de Pasivo y Patrimonio/Hacienda Pública	1,523,837,487	1,576,803,099

Bajo protesta de decir verdad declaramos que los estados financieros y sus Notas son razonablemente correctos y responsabilidad del emisor.
 JEFA DEL DEPARTAMENTO DE RECURSOS FINANCIEROS

L.C.P. ANDREA RAMÍREZ LÓPEZ

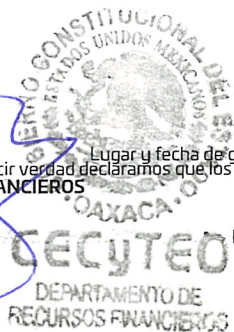

DIRECTOR ADMINISTRATIVO

L.C. Y F SERGIO JAVIER AGUILAR FLORES

Página 1/1

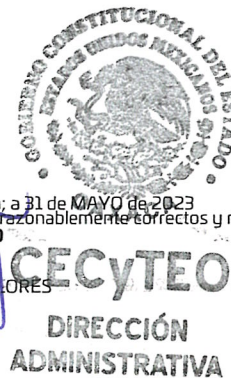

DIRECTORA GENERAL

LIC. BLANCA LUZ MARTÍNEZ GUZMÁN

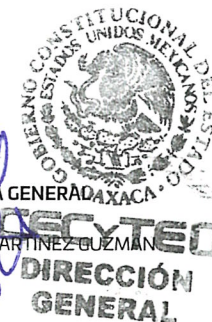

Gobierno del Estado de Oaxaca
 UR: 507 - COLEGIO DE ESTUDIOS CIENTÍFICOS Y TECNOLÓGICOS DEL ESTADO DE OAXACA
 Estado de Variación de la Hacienda Pública
 Del 1° al 30 de ABRIL de 2023 y 2022
 (Pesos)



Concepto	Hacienda Pública/ Patrimonio			Exceso o Insuficiencia en la Actualización de la Hacienda Pública/Patrimonio	Total
	Contribuido	Generado			
		Ejerc. Ant.	Del Ejercicio		
Rectificaciones de Resultados de Ejercicios Anteriores	0	974,191	0	0	974,191
CAMBIOS EN POLÍTICAS CONTABLES	0	974,191	0	0	974,191
Patrimonio Neto Inicial Ajustado del Ejercicio	1,292,294,394	0	0	0	1,292,294,394
ACTUALIZACIONES DEL PATRIMONIO	1,292,294,394	0	0	0	1,292,294,394
Variaciones de la Hacienda Pública / Patrimonio Neto del Ejercicio	0	0	164,084,221	0	164,084,221
RESULTADOS DE EJERCICIOS ANTERIORES	0	0	164,084,221	0	164,084,221
RESULTADOS DEL EJERCICIO (AHORRO/ DESAHORRO)	0	0	0	0	0
Hacienda Pública / Patrimonio Neto Final del Ejercicio 2022	1,292,294,394	974,191	164,084,221	0	1,457,352,806
Cambios en la Hacienda Pública / Patrimonio Neto del Ejercicio 2023	1,308,882,505	0	0	0	1,308,882,505
ACTUALIZACIONES DEL PATRIMONIO	1,308,882,505	0	0	0	1,308,882,505
Variaciones de la Hacienda Pública / Patrimonio Neto del Ejercicio	0	0	145,409,328	974,191	146,383,519
RESULTADOS DE EJERCICIOS ANTERIORES	0	0	145,409,328	0	145,409,328
RESULTADOS DEL EJERCICIO (AHORRO/ DESAHORRO)	0	0	0	0	0
Saldo Neto en la Hacienda Pública / Patrimonio 2023	1,308,882,505	0	145,409,328	974,191	1,455,266,024

Baso protesta de decir verdad declaramos que los estados financieros y sus Notas son razonablemente correctos y responsabilidad del emisor.
 JEFA DEL DEPARTAMENTO DE RECURSOS FINANCIEROS

L.C.B. ANDREA RAMÍREZ LÓPEZ



Lugar y fecha de generación: Reyes Mantecón, Oaxaca; a 31 de MAYO de 2023
 DIRECTOR ADMINISTRATIVO

L.C. Y F. SERGIO JAVIER ACUÑA FLORES

Página 1/1



DIRECTORA GENERAL

LIC. BLANCA LUZ MARTÍNEZ GUZMÁN



Gobierno del Estado de Oaxaca
 UR: 507 - COLEGIO DE ESTUDIOS CIENTÍFICOS Y TECNOLÓGICOS DEL ESTADO DE OAXACA
 Estado de Cambios en la Situación Financiera
 Del 1° al 30 de abril de 2023 y 2022
 (Pesos)



CONCEPTO	ORIGEN	APLICACIÓN	CONCEPTO	ORIGEN	APLICACIÓN
ACTIVO	69,553,723	16,588,111	PASIVO	0	8,695,338
ACTIVO CIRCULANTE	51,111,754	0	PASIVO CIRCULANTE	0	8,695,338
EFFECTIVO Y EQUIVALENTES	43,347,470	0	CUENTAS POR PAGAR A CORTO PLAZO	0	8,695,338
DERECHOS A RECIBIR EFFECTIVO O EQUIVALENTES	7,764,285	0	HACIENDA PÚBLICA/PATRIMONIO	16,588,111	18,674,893
ACTIVO NO CIRCULANTE	18,441,969	16,588,111	HACIENDA PÚBLICA/PATRIMONIO CONTRIBUIDO	16,588,111	0
DERECHOS A RECIBIR EFFECTIVO O EQUIVALENTES A LARGO PLAZO	0	0	ACTUALIZACIÓN DE LA HACIENDA PÚBLICA/ PATRIMONIO	16,588,111	0
BIENES INMUEBLES, INFRAESTRUCTURA Y CONSTRUCCIONES EN PROCESO	0	16,588,111	HACIENDA PÚBLICA/PATRIMONIO GENERADO	0	18,674,893
BIENES MUEBLES	2,181,607	0	RESULTADOS DE EJERCICIO (AHORRO/ DESAHORRO)	0	0
ACTIVOS INTANGIBLES	0	0	RESULTADOS DE EJERCICIOS ANTERIORES	0	18,674,893
DEPRECIACIÓN, DETERIORO Y ARMORTIZACIÓN ACUMULADA DE BIENES	16,260,362	0	RECTIFICACIONES DE RESULTADOS DE EJERCICIOS ANTERIORES	0	0
			RESULTADOS DEL EJERCICIO (AHORRO/DESAHORRO)	0	88,766,556
			TOTALES	16,588,111	116,136,788

Bajo protesta de decir verdad declaramos que los estados financieros y sus Notas son razonablemente correctos y responsabilidad del emisor.

JEFA DEL DEPARTAMENTO DE RECURSOS FINANCIEROS
 L.C. ANDREA RAMIREZ LÓPEZ



Lugar y fecha de generación: Reyes Mantecón, Oaxaca, a 31 de MAYO de 2023

DIRECTOR ADMINISTRATIVO
 L.C. Y.F. SERGIO JAVIER AGUILAR FLORES



DIRECTORA GENERAL

LIC. BLANCA LUZ MARTINEZ GUZMAN





"2023, AÑO DE LA INTERCULTURALIDAD"

507: COLEGIO DE ESTUDIOS CIENTIFICOS Y TECNOLOGICOS DEL ESTADO DE OAXACA

ESTADO DE FLUJO DE EFECTIVO

PRESENTADO EN PESOS

PERIODO: DEL 01 AL 30 DE ABRIL DE 2023

Flujo de Efectivo de las actividades de operación ORIGEN	MARZO 2023		ABRIL 2023	
	\$	58,198,115	\$	52,869,061
42210 Transferencias internas y asignaciones al sector público	\$	57,050,538	\$	52,253,493
21117 Impuestos sobre nómina y otros que se deriven de una relación laboral	\$	-	\$	-
21121 Deudas por adquisición de bienes y contratación de servicios por pagar a cp	\$	-	\$	-
21131 Contratista por Obras en Bienes de Dominio Público por pagar a cp	\$	-	\$	-
21132 Contratista por Obras en Bienes propios por pagar a cp	\$	-	\$	-
21151 Transferencias internas y asignaciones al sector público	\$	532,741	-\$	529,126
21171 Retenciones de impuestos por pagar a cp	\$	1,987,050	-\$	1,270,797
21172 Retenciones del sistema de seguridad social por pagar a cp	-\$	1,100,616	\$	540,783
21179 Otras retenciones y contribuciones por pagar a cp	-\$	1,139,704	\$	1,415,712
21191 Fondos rotatorios	\$	-	\$	-
21192 Ministraciones de fondos por pagar a cp	\$	-	\$	-
21194 Cuentas por pagar por préstamos otorgados	\$	-	\$	-
21199 Otras cuentas por pagar a cp	\$	868,106	\$	458,996
32200 Resultado de Ejercicios anteriores	\$	-	\$	-
APLICACIÓN	\$	76,713,230	\$	52,391,271
11229 Otras cuentas por cobrar	\$	-	\$	-
11239 Otros deudores diversos por cobrar a cp	-\$	3,962,729	-\$	1,403,247
11241 Contribuciones por cobrar	\$	-	\$	-
11310 Anticipo a proveedores	\$	-	\$	-
11511 Materiales de administración, emisión de documentos y artículos oficiales	\$	-	\$	-
52110 Transferencias internas y asignaciones al sector público	\$	80,675,959	\$	53,794,517
52420 Becas	\$	-	\$	-
56110 Construcciones en bienes no capitalizables	\$	-	\$	-
12411 Muebles, excepto de oficina y estantería	\$	-	\$	-
12412 Muebles de oficina y estantería	\$	-	\$	-
12413 Equipo de computo y de tecnologías de la información	\$	-	\$	-
12419 Otros mobiliarios y equipo de administración	\$	-	\$	-
12421 Equipos y aparatos audiovisuales	\$	-	\$	-
12423 Cámaras fotográficas y de video	\$	-	\$	-
12429 Otro mobiliario y equipo educacional y recreativo	\$	-	\$	-
12432 Instrumental médico y de laboratorio	\$	-	\$	-
12441 Automóviles y camiones	\$	-	\$	-
12464 Sistemas de aire acondicionado, calefacción y de refrigeración industrial y comercial	\$	-	\$	-
12465 Equipo de comunicación y telecomunicación	\$	-	\$	-
12466 Equipos de generación eléctrica, aparatos y accesorios eléctricos	\$	-	\$	-
12467 Herramientas y máquinas-herramienta	\$	-	\$	-
12364 División de terrenos y construcción de obras de urbanización	\$	-	\$	-
Incremento/Disminución neta en el efectivo y equivalentes al efectivo	-\$	18,515,115	\$	477,790
Efectivo y equivalentes al efectivo al inicio del ejercicio	\$	78,306,301	\$	59,791,186
Efectivo y equivalentes al efectivo al final del ejercicio	\$	59,791,186	\$	60,268,976

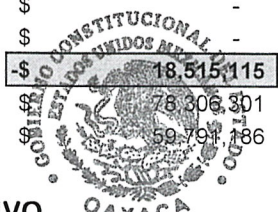

DIRECTOR ADMINISTRATIVO

L.C. Y F. SERGIO JAVIER AGUILAR FLORES

CECyTEO
DIRECCIÓN
ADMINISTRATIVA

INFORME SOBRE PASIVOS CONTINGENTES

NO APLICA

NOTAS A LOS ESTADOS FINANCIEROS AL 30 DE ABRIL DE 2023

a) NOTAS DE DESGLOSE

I) NOTAS AL ESTADO DE SITUACIÓN FINANCIERA

ACTIVO

EFFECTIVO Y EQUIVALENTES

Fondos fijos de caja:

MARZO 2023		ABRIL 2023	
Sergio Javier Aguilar Flores	50,000.00	Sergio Javier Aguilar Flores	\$50,000.00

Bancos Moneda Nacional:

MARZO 2023		ABRIL 2023	
Citibanamex cuenta núm. 7014 4047549 S.P. Est. 2021	956.43	Citibanamex cuenta núm. 7014 4047549 S.P. Est. 2021	956.43
Citibanamex cuenta núm. 7014 8384388 S.P. EST. 2022	49,706.44	Citibanamex cuenta núm. 7014 8384388 S.P. EST. 2022	49,687.37
Citibanamex cuenta núm. 7014 8928132 S.P. EST. 2023	17,864.61	Citibanamex cuenta núm. 7014 8928132 S.P. EST. 2023	13,923.91
BBVA Cuenta núm. 0103667324 G.O. 2016 EST.	20.00	BBVA Cuenta núm. 0103667324 G.O. 2016 EST.	20.00
BBVA Cuenta núm. 0111319213 S. P. 2018 Federal	652,433.41	BBVA Cuenta núm. 0111319213 S. P. 2018 Federal	652,428.34
BBVA Cuenta núm. 0111319248 S. P. 2018 Estatal	305,821.09	BBVA Cuenta núm. 0111319248 S. P. 2018 Estatal	305,821.09
BBVA Cuenta núm. 0111397982 Gob. Edo. Oax. BACA0118 CECYTEO	385,003.40	BBVA Cuenta núm. 0111397982 Gob. Edo. Oax. BACA0118 CECYTEO	385,000.41
BBVA Cuenta núm. 0114330986 LAUDOS Y OBLIGACIONES PATRONALES	20,001.35	BBVA Cuenta núm. 0114330986 LAUDOS Y OBLIGACIONES PATRONALES	20,001.52
BBVA Cuenta núm. 0116215033 Serv. Pers. Estatal 2021	12,389.43	BBVA Cuenta núm. 0116215033 Serv. Pers. Estatal 2021	12,389.43
BBVA cuenta núm. 0116215130 cuenta concentradora Fed. 2021	55,147.49	BBVA cuenta núm. 0116215130 cuenta concentradora Fed. 2021	55,147.06
BBVA cuenta núm. 0118080992 S.P. Estatal 2022	104,817.44	BBVA cuenta núm. 0118080992 S.P. Estatal 2022	73,811.34
BBVA cuenta núm. 0118081174 BECBA0122 Federal 2022	66,308.30	BBVA cuenta núm. 0118081174 BECBA0122 Federal 2022	61,610.88
BBVA cuenta núm. 0119738444 S.P. Estatal 2023	518,878.78	BBVA cuenta núm. 0119738444 S.P. Estatal 2023	639,576.48
BBVA cuenta núm. 0119738495 BECBA0123 CECYTEO FED.2023	57'493,837.58	BBVA cuenta núm. 0119738495 BECBA0123 CECYTEO FED.2023	57'898,601.86
BANCO AZTECA cuenta núm. 0124605545 GTOS.OP. EST. 2023	8,000.00	BANCO AZTECA cuenta núm. 0124605545 GTOS.OP. Est. 2023	0
BANCO AZTECA cuenta núm. 0124788370 Fdo.Rot.Est.2023	50,000.40	BANCO AZTECA cuenta núm. 0124788370 Fdo.Rot.Est.2023	50,000.00
SUMA	\$59'741,185.75	SUMAS	\$60'218,976.12

“2023, AÑO DE LA INTERCULTARIDAD”

EFFECTIVO: \$50,000.00 saldo que corresponde a fondo fijo en caja a nombre del L.C. Y F. Sergio Javier Aguilar Flores, recurso que se encuentran disponible para pago de gastos imprevistos.

BANCOS MONEDA NACIONAL: Al 30 de abril de 2023 refleja saldo de \$60'218,976.12 el cual se integra como sigue:

Citibanamex cuenta núm. 7014 4047549 S.P. Est. 2021, refleja un saldo de \$956.43 el cual corresponde a diferencia de nómina y pensión alimenticia de retroactiva 8 prestaciones ODES (Periodo 1 de febrero al 31 de diciembre de 2021), pendiente por pagar.

Citibanamex cuenta núm. 7014 8384388 S.P. Estatal 2022, refleja un saldo de \$49,687.37 el cual corresponde a diferencias de sueldos, pensión alimenticia y prestaciones al personal de base pendientes por pagar.

Citibanamex cuenta núm. 7014 8928132 S.P. Estatal 2023, refleja un saldo de \$13,923.91 el cual corresponde a sueldos de la 1ra.qna de enero personal de base; sueldos de la 2da. Qna. de enero del personal de base, confianza y contrato y rendimientos financieros generados en el mes en la cuenta.

BBVA cuenta núm. 0103667324 Estatal 2016 (G.O.) refleja un saldo de \$20.00 el cual corresponde a un depósito del mes de agosto de 2018 y se encuentra abierta ya que la Secretaría de Finanzas no ha depositado recurso del ejercicio 2016.

BBVA cuenta núm. 0111319213 SERVICIOS PERSONALES FEDERAL 2018, con un saldo de \$652,428.34 el cual corresponde a recurso de sueldos congelados.

BBVA cuenta núm. 0111319248 SERVICIOS PERSONALES 2018 ESTATAL, refleja un saldo de \$305,821.09 el cual corresponde a recurso de sueldos congelados.

BBVA cuenta núm. 0111397982 Gob. Edo. Oax. BACA0118 CECYTEO 2018, refleja saldo de \$385,000.41 el cual corresponde a recurso de finiquito federal.

BBVA cuenta núm. 0114330986 laudos y obligaciones patronales, refleja un saldo de \$20,001.52 para pagos de laudos en litigios y productos financieros generados en la cuenta.

BBVA cuenta núm. 0116215033 servicios personales 2021 estatal, refleja un saldo de \$12,389.43 que corresponde a recurso para pago servicios personales pendiente por realizarse.

BBVA cuenta núm. 0116215130 Concentradora Federal 2021, refleja un saldo de \$55,147.06 que corresponde a recurso Federal para pago de servicios personales.

BBVA cuenta núm. 0118080992 servicios personales Estatal 2022, refleja un saldo de \$73,811.34 que corresponde a recurso de servicios personales y sus retenciones que se enterarán en el siguiente mes.

BBVA cuenta núm. 0118081174 Gob. Edo. Oax. 507 BECBA0122 CECYTEO, refleja un saldo de \$61,610.88 que corresponde a gastos de operación, servicios personales y sus retenciones pendientes de pagar.

BBVA cuenta núm. 0119738444 servicios personales Estatal 2023, refleja un saldo de \$639,576.48 que corresponde a pagos de servicios personales y sus retenciones del presente mes.

BBVA cuenta núm. 0119738495 Gob. Edo. Oax. 507 BECBA0123 CECYTEO, refleja un saldo de \$57'898,601.86 que corresponde a pagos de gastos de operación, servicios personales y sus retenciones del presente mes.

Banco Azteca cuenta núm. 0124788370 Fondo Rotatorio Recurso Estatal 2023, refleja un saldo de \$50,000.00 que corresponde a recurso disponible para de gastos.

DERECHOS A RECIBIR EFECTIVO Y EQUIVALENTES Y BIENES O SERVICIOS A RECIBIR

Marzo 2023		Abril 2023	
Otros deudores diversos por cobrar a corto plazo	7'886,275.59	Otros deudores diversos por cobrar a corto plazo	6'483,028.83

OTROS DEUDORES DIVERSOS POR COBRAR A CP: al 30 de abril de 2023 refleja un saldo de \$6'483,028.83 que corresponde a provisiones de terceros \$978,056.93 originadas por el pago de servicios personales del mes de abril de 2023 y otros deudores por \$5'504,971.90 de los cuales \$5'462,448.90 que corresponde a la CLC 126 (diferencia) del mes de marzo 2015; CLC 234 (diferencia), 247 (diferencia) y 251 (diferencia) del mes de abril 2015; CLC 329 (diferencia) del mes de mayo de 2015; CLC 449 (diferencia) del mes de Junio 2015; CLC's 509, 516 y 518 (diferencia) del mes de julio 2015; CLC 694 del mes de septiembre 2015; CLC 793 del mes de octubre 2015; CLC's 839, 841, 844, 865 (diferencia), 867, 880, 882, 883, 884, 885, 887, 893, 897, 906 y 916 del mes de noviembre 2015; CLC's 90 y 91 del mes de febrero 2016; CLC 110 del mes de marzo de 2016; CLC's 222, 224, y 262 del mes de abril de 2016; CLC's 332 y 335 del mes de mayo de 2016; CLC's 376, 406, 407, 408, 409, 417, 424, 425, 426, 428, 429, 432, 433, 434, 435, 436, 437, 438, 439, 441 y 442 del mes de Junio de 2016; CLC's 500, 501, 502, 504 y 506 del mes de julio de 2016; CLC's 572, 574, 575 (diferencia), 577 (diferencia), 584 (diferencia) y 586 del mes de agosto de 2016; CLC's 610, 611, 612, 624 y 669 del mes de septiembre de 2016; CLC 749 del mes de octubre de 2016; CLC 778 del mes de noviembre de 2016 que a la fecha no ha depositado la Secretaría de Finanzas para cumplir en tiempo y forma con el pago de proveedores.

Marzo 2023		Abril 2023	
Otros Deudores Diversos a Largo Plazo	88,800.00	Otros Deudores Diversos a Largo Plazo	88,800.00

OTROS DEUDORES DIVERSOS A LARGO PLAZO: refleja un saldo de \$88,800.00 que corresponde a cheques expedidos en el ejercicio 2007 a dos docentes: Germán Eduardo Palacino Antía por \$58,200.00 y Eduardo Gallegos Ruiz por \$30,600.00 para gastos ya que posteriormente iban a comprobar el recurso, pero que a la fecha no ha sido posible recuperarlo.

Bienes Inmuebles, Muebles e Intangibles

Marzo 2023		Abril 2023	
Terrenos	463,891,850.77	Terrenos	463,891,850.77
Edificios no residenciales	988,700,560.38	Edificios no residenciales	988,700,560.38
Sumas	1'452,592,411.15	Sumas	1'452,592,411.15

BIENES MUEBLES

“2023, AÑO DE LA INTERCULTURALIDAD”

Marzo 2023		Abril 2023	
Muebles de oficina y estantería	5'023,807.51	Muebles de oficina y estantería	5'023,807.51
Muebles excepto de oficina y estantería	41,211.52	Muebles excepto de oficina y estantería	41,211.52
Equipo de cómputo y tecnologías de la información	39'125,074.86	Equipo de cómputo y tecnologías de la información	39'125,074.86
Otros mobiliarios y equipos de administración	474,253.28	Otros mobiliarios y equipos de administración	474,253.28
Equipos y aparatos audiovisuales	9'060,366.44	Equipos y aparatos audiovisuales	9'060,366.44
Aparatos deportivos	2'197,696.03	Aparatos deportivos	2'197,696.03
Cámaras fotográficas y de video	532,375.17	Cámaras fotográficas y de video	532,375.17
Otro mobiliario y equipo educacional y recreativo	7,526,868.30	Otro mobiliario y equipo educacional y recreativo	7'526,868.82
Equipo médico y de laboratorio	6'538,559.85	Equipo médico y de laboratorio	6'538,559.85
Instrumental médico y de laboratorio	369,881.35	Instrumental médico y de laboratorio	369,881.35
Automóviles y camiones	9'161,016.59	Automóviles y camiones	9'161,016.59
Otros equipos de transporte	60,999.00	Otros equipos de transporte	60,999.00
Sistemas de aire acondicionado, calefacción y de refrigeración industrial y comercial	1'212,547.46	Sistemas de aire acondicionado, calefacción y de refrigeración industrial y comercial	1'212,547.46
Equipo de comunicación y telecomunicación	973,981.81	Equipo de comunicación y telecomunicación	973,981.81
Equipo de generación eléctrica, aparatos y accesorios eléctricos	1'775,957.07	Equipo de generación eléctrica, aparatos y accesorios eléctricos	1'775,957.07
Herramientas y máquinas-herramienta	731,848.10	Herramientas y máquinas-herramienta	731,848.10
Otros equipos	2'454,231.72	Otros equipos	2,454,231.72
Sumas	87'260,676.58	Sumas	87'260,676.58

ACTIVOS INTANGIBLES

Marzo 2023		Abril 2023	
Software	1'101,965.07	Software	1'101,965.07

DEPRECIACION, DETERIORO Y AMORTIZACION ACUMULADA EN BIENES MUEBLES, INMUEBLES E INTANGIBLES

DEPRECIACION ACUMULADA DE BIENES MUEBLES

Al 30 de Abril de 2023, se ha registrado la Depreciación Acumulada por \$83'958,371.14

“2023, AÑO DE LA INTERCULTURALIDAD”

PASIVO

PASIVO CIRCULANTE

1. Relación de las cuentas y documentos por pagar en desagregación por su vencimiento en días a 90, 180, menor o igual a 365 y mayor a 365. Asimismo, se informará sobre la factibilidad del pago de dichos pasivos, ya que algunos son proveedores de los ejercicios 2015, 2016 y 2023 que a la fecha no se ha depositado el recurso por parte de la Secretaría de Finanzas para poder saldar estas cuentas de estos proveedores.

CUENTA	DESCRIPCION	90 DIAS	180 DIAS	MENOR O IGUAL A 365	MAYOR A 365	TOTAL
2	PASIVO					24,496,635.98
2.1.1.3.1.001.0017	SALOMON ADRIAN MARTINEZ ZARATE				19,635.00	19,635.00
2.1.1.3.1.001.0019	EDGAR ELI GARCIA RUIZ				31,048.40	31,048.40
2.1.1.3.1.001.0077	JORGE MEJIA VENEGAS				6,292.36	6,292.36
2.1.1.5.1.001.0112	PROVEEDORA ESCOLAR S DE RL				405.30	405.30
2.1.1.5.1.001.0155	ROQUE MANUEL PEREZ ARAGON				31,771.24	31,771.24
2.1.1.5.1.001.0156	JESUS RUIZ MARTINEZ				38,196.96	38,196.96
2.1.1.5.1.001.0158	INMOBILIARIA DEL VALLE DE ANTEQUERA S.A. DE CV				1,830.00	1,830.00
2.1.1.5.1.001.0161	CESAREA ANGELA LOPEZ CHAVEZ				8,750.00	8,750.00
2.1.1.5.1.001.0244	FERNANDO MIGUEL BOLAÑOS RAMIREZ				19,215.68	19,215.68
2.1.1.5.1.001.0262	CORPORATIVA LITOGRAFICA DE ANTEQUERA, SA DE				38,280.00	38,280.00
2.1.1.5.1.001.0326	CLAUDIO DE JESUS RUIZ RAMIREZ				1,561.65	1,561.65
2.1.1.5.1.001.0329	FERNANDO MUÑOZ NAVARRO				407.09	407.09
2.1.1.5.1.001.0357	JORGE ADALBERTO RIOS GARCIA				80.00	80.00
2.1.1.5.1.001.0358	MARTHA LUCIA ZAPATA SALAZAR				6,449.41	6,449.41
2.1.1.5.1.001.0362	RAUL ALBERTO CRUZ CRUZ				360.00	360.00
2.1.1.5.1.001.0384	VICTOR RAUL MARTINEZ VASQUEZ				4,417.00	4,417.00
2.1.1.5.1.001.0411	ST S C E Y T E O				121,613.04	121,613.04
2.1.1.5.1.001.0643	HOTEL ANGEL INN, S.A. DE C.V.				246,043.47	246,043.47
2.1.1.5.1.001.0650	ANGEL GARCIA GARCÍA				5,800.00	5,800.00
2.1.1.5.1.001.0661	TECNOFERRE DE MEXICO S.A. DE C.V.				2,443.08	2,443.08
2.1.1.5.1.001.0663	INFRAESTRUCTURA TACUATE S.A. DE C.V.				66,653.18	66,653.18
2.1.1.5.1.001.0679	ARGELIA LUVIA JIMENEZ DIAZ				1,421.00	1,421.00
2.1.1.5.1.001.0831	JOSE REYNALDO BAROJAS SANCHEZ				3,828.00	3,828.00
2.1.1.5.1.001.0833	CLAUDIA MARIA FLORES MORALES				9,744.00	9,744.00
2.1.1.5.1.001.0880	EDITORIAL LIMUSA, S.A. DE C.V.				99,079.11	99,079.11
2.1.1.5.1.001.0885	MIGUEL ANGEL PEREZ GUTIERREZ				10,115.20	10,115.20
2.1.1.5.1.001.0896	RECURSOS DARAINBA S.A. DE C.V.				20,764.00	20,764.00
2.1.1.5.1.001.0935	XQUENDA TRAVEL, S.A. DE C.V.				7,283.00	7,283.00
2.1.1.5.1.001.1047	JORGE MEJIA VENEGAS				70,961.03	70,961.03
2.1.1.5.1.001.A12Y	COLEGIO DE ESTUDIOS CIENTIF. Y TECN. DEL EDO DE OAXACA	8,849.60				8,849.60
2.1.1.5.1.001.BOMM	NAZARIO MARTIN GUERRERO SALGADO				0.35	0.35
2.1.1.5.1.411.A0HY	ASEGURADORA INTERACCIONES, S.A.				28,888.81	28,888.81
2.1.1.5.1.411.A0P3	ALEF PROGRAMAS EDUCATIVOS SA DE CV				597.00	597.00
2.1.1.5.1.411.A151	BANQUETES LA BELLA AIROSA, S.A. DE C.V.				446,884.68	446,884.68
2.1.1.5.1.411.A12Y	COLEGIO DE ESTUDIOS CIENTIFICOS Y TEC. DEL EDO OAXACA	3,068,744.77				3,068,744.77
2.1.1.5.1.411.A29C	COMERCIALIZADORA ITAMAGUI, S.A. DE C.V.				206,923.03	206,923.03
2.1.1.5.1.411.A2C9	CORDERO MUEBLES ESCOLARES DE CHALCO, S.A. DE C.V.				241,709.60	241,709.60
2.1.1.5.1.411.A2KM	COMERCIALIZADORA OSIBEL, S.A. DE C.V.				20,764.00	20,764.00
2.1.1.5.1.411.A3GJ	D.R. SAGITARIO, S.A. DE C.V.				240,679.12	240,679.12
2.1.1.5.1.411.A3L0	EQUIPOS DIDACTICOS PARA ESCUELAS, S.A. DE C.V.				2,901.60	2,901.60
2.1.1.5.1.411.A3PU	EDITORIAL LIMUSA, S.A. DE C.V.				14,665.82	14,665.82
2.1.1.5.1.411.A4OV	GRUPO COMERCIAL NATDE DE MÉXICO S.A DE C.V.				166,787.11	166,787.11
2.1.1.5.1.411.A4QC	GDC DIFUSION CIENTIFICA, S.A. DE C.V.				107,914.95	107,914.95
2.1.1.5.1.411.A54M	REMEDIOS SOFIA GONZALEZ REYES				9,106.00	9,106.00
2.1.1.5.1.411.A5F4	HOTEL ANGEL INN, S.A. DE C.V.				117,128.85	117,128.85
2.1.1.5.1.411.A625	INGENIERIA GRAFICA MATERIALES Y EQUIPOS, S.A. DE CV				51,414.23	51,414.23
2.1.1.5.1.411.A64V	INSTITUTO MEXICANO DEL SEGURO SOCIAL	279,772.00				279,772.00
2.1.1.5.1.411.A658	INSTITUTO DEL FONDO NACIONAL DE VIVIENDA PARA LOS T	82,157.84				82,157.84
2.1.1.5.1.411.A69J	INDUSTRIAL UNIVERSAL DIDACTICA, S.A. DE C.V.				21,819.60	21,819.60
2.1.1.5.1.411.A6CZ	ARGELIA LUVIA JIMENEZ DIAZ				6,537.60	6,537.60
2.1.1.5.1.411.A6R1	CESAREA ANGELA LOPEZ CHAVEZ				13,773.62	13,773.62
2.1.1.5.1.411.A70P	COMPAÑIA DE PORRUA HERMANOS Y COMPAÑIA SA DE CV				33,869.55	33,869.55
2.1.1.5.1.411.A79Y	MARIA OLIVIA MALDONADO GARCIA				96,531.75	96,531.75
2.1.1.5.1.411.A7D3	JOSE DOMINGO MARTINEZ MORALES				1,740.00	1,740.00
2.1.1.5.1.411.A7OP	MEDQUIMIA, S.A. DE C.V.				239,774.36	239,774.36
2.1.1.5.1.411.A7UX	JORGE MEJIA VENEGAS				7,818.40	7,818.40
2.1.1.5.1.411.A9I3	PROMOTORA COMERCIAL TORRES BATIZ, SA DE C.V.				331,099.93	331,099.93
2.1.1.5.1.411.A9PB	PROVEEDORA ESCOLAR, S.R.L.				227,771.95	227,771.95
2.1.1.5.1.411.A9VL	PROVEEDORA DE OFICINAS LA ESFERA DE PUEBLA, S.A. DE CV				1,036,200.74	1,036,200.74
2.1.1.5.1.411.AA24	MARLON RUIZ.				166,537.41	166,537.41
2.1.1.5.1.411.ABGZ	SEGUROS BANORTE GRUPO FINANCIERO BANORTE, SA DE				488,730.77	488,730.77
2.1.1.5.1.411.ABH1	SISTEMAS BIBLIOINFORMA, S.A. DE C.V.				7,480.00	7,480.00
2.1.1.5.1.411.ABWC	ROSA ELENA SORIANO DIAZ				37,181.98	37,181.98
2.1.1.5.1.411.ACXN	EFREN RICARDO VELASCO GUZMAN				6,380.00	6,380.00
2.1.1.5.1.411.AD58	JUDITH CAROLINA WOOLRICH BERMUDEZ				90,747.25	90,747.25



“2023, AÑO DE LA INTERCULTURALIDAD”

2.1.1.5.1.411.A05E	GALVENTEX, S.A. DE C.V.			26,909.80	26,909.80
2.1.1.5.1.411.A05F	SILVANO ZETINA GARCIA			41,532.64	41,532.64
2.1.1.5.1.411.A05G	ARTÍCULOS BASICOS DE CALIDAD EN UNIFORMES Y EQPOS			91,749.83	91,749.83
2.1.1.5.1.411.A0M8	SUMINISTROS DE MATERIALES Y ARTS EN GRAL FELELI SA			17,448.72	17,448.72
2.1.1.7.1.002.0001	I.S.S.S.	6'126,472.58			6'126,472.58
2.1.1.7.1.004.0001	10% RETENCIONES POR ARRENDAMIENTO	12,500.00			12,500.00
2.1.1.7.1.005.0002	10% RETENCIONES POR SERVICIOS PROFESIONALES	13,148.17			13,148.17
2.1.1.7.2.001.0002	IMSS	814,697.84			814,697.84
2.1.1.7.2.003.0006	SEGURO DE VIDA	78,552.55			78,552.55
2.1.1.7.2.011.0003	IMSS, CESANTIA Y VEJEZ	1'190,577.45			1'190,577.45
2.1.1.7.2.014.0007	SEGURO DE VIDA INBURSA	6,424.71			6,424.71
2.1.1.7.9.006.0004	CREDITO INFONAVIT	2'458,396.94			2'458,396.94
2.1.1.7.9.007.0005	CREDITO FONACOT	406,639.16			406,639.16
2.1.1.7.9.020.0008	RETARDOS E INASISTENCIAS	468,193.18	895,847.63		1'364,040.81
2.1.1.7.9.023.0001	FONDO DE AHORRO TRABAJADOR	189,450.00			189,450.00
2.1.1.7.9.024.0002	DESCUENTO PRESTAMO FONDO DE AORRO	25,824.76			25,824.76
2.1.1.7.9.032.0009	CUOTA SINDICAL	89,390.63			89,390.63
2.1.1.7.9.046.0001	COOPERATIVA ACREIMEX, S.C. DE R.L.	409,206.00			409,206.00
2.1.1.7.9.050.0001	PROGRAMA EDUCATIVO NACIONAL, S.A. DE C.V.	9,104.50			9,104.50
2.1.1.7.9.064.0011	PRESTAMO INBURSA	74,974.56			74,974.56
2.1.1.7.9.087.0001	PUBLISEG SAPI DE CV SOFOM, ENR	166,799.72			166,799.72
2.1.1.7.9.107.0001	NOMINA APOYO S.A.P.I. DE C.V. SOFOM, E.N.R.	53,036.54			53,036.54
2.1.1.7.9.144.0001	FINANCIERA FORTALEZA SA DE CV SOFOM ENR	158,607.17			158,607.17
2.1.1.7.9.158.0001	APOYOS COVID – 19		454,745.46		454,745.46
2.1.1.9.1.001.0001	SEFIN / FONDO REVOLVENTE	100,000.00			100,000.00
2.1.1.9.9.001.0001	PRODUCTOS FINANCIEROS	1.93			1.93
2.1.1.9.9.001.0024	PROD.FINANCIEROS BANAMEX CTA.70148384388 EST 2022	0.19			0.19
2.1.1.9.9.001.0028	PRODUCTOS FINANCIEROS CITIBANAMEX 70148928132 S.P. 2023	55.49			55.49
2.1.1.9.1.001.0032	PRODUCTOS FINANCIEROS (INVERSION 2023)	1'332,015.36			1'332,015.36

II) NOTAS AL ESTADO DE ACTIVIDADES

INGRESOS DE GESTIÓN

Marzo 2023		Abril 2023	
TRANSFERENCIAS, ASIGNACIONES, SUBSIDIOS Y OTRAS AYUDAS	57'050,537.98	TRANSFERENCIAS, ASIGNACIONES, SUBSIDIOS Y OTRAS AYUDAS	52'253,492.83

GASTOS Y OTRAS PÉRDIDAS

Marzo 2023		Abril 2023	
ASIGNACIONES AL SECTOR PÚBLICO	80'675,958.96	ASIGNACIONES AL SECTOR PÚBLICO	53'794,517.26

III) NOTAS AL ESTADO DE VARIACION EN LA HACIENDA PUBLICA

NO HUBO VARIACION, YA QUE EN EL PERIODO NO SE REALIZARON COMPRAS DE ACTIVO NO CIRCULANTE.

IV) NOTAS AL ESTADO DE FLUJO DE EFECTIVO

FLUJO DE EFECTIVO DE LAS ACTIVIDADES	Marzo 2023	Abril 2023
ORIGEN	58,198,115	52,869,061
APLICACION	76,713,230	52,391,271
Incremento/Disminución neta en el efectivo y equivalentes al efectivo	-18'515,115	477,790
Efectivo y equivalentes al efectivo al inicio del ejercicio	78,306,301	59,791,186
Efectivo y equivalentes al efectivo al final del ejercicio	59,791,186	60,268,976

V) CONCILIACION ENTRE LOS INGRESOS PRESUPUESTARIOS Y CONTABLES, ASÍ

“2023, AÑO DE LA INTERCULTARIDAD”

COMO ENTRE LOS EGRESOS PRESUPUESTARIOS Y LOS GASTOS CONTABLES

Conciliación entre los Ingresos Presupuestarios y Contables Correspondiente del 01 al 30 de abril de 2023 (cifras en pesos)	
1. total de ingresos Presupuestarios	52'253,492.83
2. Más Ingresos Contables No Presupuestarios	
Ingresos Financieros	
Incremento por Variación de Inventarios	
Disminución del Exceso de Estimaciones por Pérdida o Deterioro u Obsolescencia	
Disminución del Exceso de Provisiones	
Otros Ingresos y Beneficios Varios	
Otros Ingresos Contables No Presupuestales	
3. Menos Ingresos Presupuestarios No Contables	
Aprovechamientos Patrimoniales	
Ingresos Derivados de Financiamientos	
Otros Ingresos Presupuestarios No Contables	
4. Total de Ingresos Contables	52'253,492.83

Conciliación entre los Egresos Presupuestarios y Gastos Contables Correspondiente del 01 al 30 de abril de 2023 (cifras en pesos)	
1. total de Egresos Presupuestarios	53'794,517.26
2. Menos Egresos Presupuestarios No Contables	
Materiales y suministros	
Mobiliario y equipo de administración	
Mobiliario y equipo educacional y recreativo	
Equipo e Instrumental Médico y de laboratorio	
Vehículos y Equipo de Transporte	
Equipo de defensa y seguridad	
Maquinaria, Otros equipos y Herramienta	
3. Más Gastos Contables No Presupuestarios	
Estimaciones, Depreciaciones, Deterioros, Obsolescencia y Amortizaciones	
Provisiones	
Disminución de Inventarios	
Otros gastos Contables No Presupuestales	
4. Total de Gastos Contables	53'794,517.26

b) NOTAS DE MEMORIA (CUENTAS DE ORDEN)

Cuentas de Orden Contables y Presupuestarias:

Contables: NO APLICA

Valores

Emisión de obligaciones

Avales y garantías

Juicios

Contratos para Inversión Mediante Proyectos para Prestación de Servicios (PPS) y Similares.

Bienes concesionados o en comodato

Presupuestarias:

Cuentas de ingresos

Cuentas de egresos

Información sobre las cuentas de orden presupuestarias, son registros que nos ayudan a controlar los gastos presupuestales.

Marzo 2023		Abril 2023	
PRESUPUESTO APROBADO	940'557,228.25	PRESUPUESTO APROBADO	940'557,228.25
PRESUPUESTO DE EGRESOS COMPROMETIDO	81'408,158.35	PRESUPUESTO DE EGRESOS COMPROMETIDO	52'985,315.25
PRESUPUESTO DE EGRESOS DEVENGADO	80'675,958.96	PRESUPUESTO DE EGRESOS DEVENGADO	53'794,517.26
PRESUPUESTO DE EGRESOS EJERCIDO	80'675,958.96	PRESUPUESTO DE EGRESOS EJERCIDO	53'794,517.26
PRESUPUESTO DE EGRESOS PAGADO	80'347,713.44	PRESUPUESTO DE EGRESOS PAGADO	54'125,462.78
PRESUPUESTO DE EGRESOS POR EJERCER	760,937,089.17	PRESUPUESTO DE EGRESOS POR EJERCER	707'951,773.92

c) NOTAS DE GESTIÓN ADMINISTRATIVA

1. Introducción

Los Estados Financieros de los entes públicos, proveen de información financiera a los principales usuarios de la misma, al Congreso y a los ciudadanos.

El objetivo del presente documento es la revelación del contexto y de los aspectos económicos-financieros más relevantes que influyeron en las decisiones del período, y que deberán ser considerados en la elaboración de los estados financieros para la mayor comprensión de estos y sus particularidades.

De esta manera, se informa y explica la respuesta del gobierno a las condiciones relacionadas con la información financiera de cada período de gestión; además, de exponer aquellas políticas que podrían afectar la toma de decisiones en períodos posteriores.

2. Panorama Económico y Financiero

Se informará sobre las principales condiciones económico-financieras bajo las cuales el ente público estuvo operando; y las cuales influyeron en la toma de decisiones de la administración; tanto a nivel local como federal.

3. Autorización e Historia

Se informará sobre:

- a) Fecha de creación del ente: 27 de febrero de 1994
- b) Principales cambios en su estructura: Se han incrementado centros educativos se contaban al inicio con 5 planteles de bachillerato tecnológico (Planteles 01 Oaxaca, 02 Cuicatlán, 03 Ixtlán, 04 Tututepec y 05 Etlá), con plantilla de personal de 50 docentes, 35 administrativos y 15 directivos, actualmente se cuenta con 41 planteles de bachillerato tecnológico y 65 centros EMSAD bachillerato general con plantilla de personal de 902 docentes, 20 mandos medios y superiores, 703 administrativos y 284 directivos.

4. Organización y Objeto Social

- a) Objeto social: Educación.
- b) Principal actividad: Impartir educación de calidad en el nivel medio superior en la modalidad de Bachillerato tecnológico bivalente y bachillerato general.
- c) Ejercicio fiscal: 2023
- d) Régimen Jurídico: Organismo público descentralizado con personalidad jurídica y patrimonio propio.
- e) Consideraciones fiscales del ente: revelar el tipo de contribuciones que esté obligado a pagar o retener:
 - ISR retención por salarios
 - ISR retenciones por servicios profesionales
 - ISR por pagos por cuenta de terceros o retenciones por arrendamiento de inmuebles
 - Impuesto sobre erogaciones por remuneraciones al trabajo personal (3% sobre nómina).
 - Cuotas IMSS Patronales y Obreras
 - Cuotas Retiro, Cesantía en edad avanzada y Vejez Patronales y Obreras
 - Aportación de vivienda para cuenta individual INFONAVIT Patronales y Obreras
 - Seguro de vida Metlife
 - Seguro de vida INBURSA
 - Crédito FONACOT
 - Fondo de Ahorro del personal sindicalizado
 - Descuento Préstamo Fondo de Ahorro del personal sindicalizado
 - Cuota sindical
 - Préstamo Cooperativa Acreimex
 - Programa Educativo Nacional, S.A.
 - Préstamo INBURSA
 - Nómina apoyo SAPI de CV
 - Préstamo Financiera Fortaleza S.A. de C.V.
 - Publiseg SAPI de CV Sofom, ENR

- f) Estructura organizacional: Organigrama autorizado septiembre 2017 “se anexa”

“2023, AÑO DE LA INTERCULTURALIDAD”

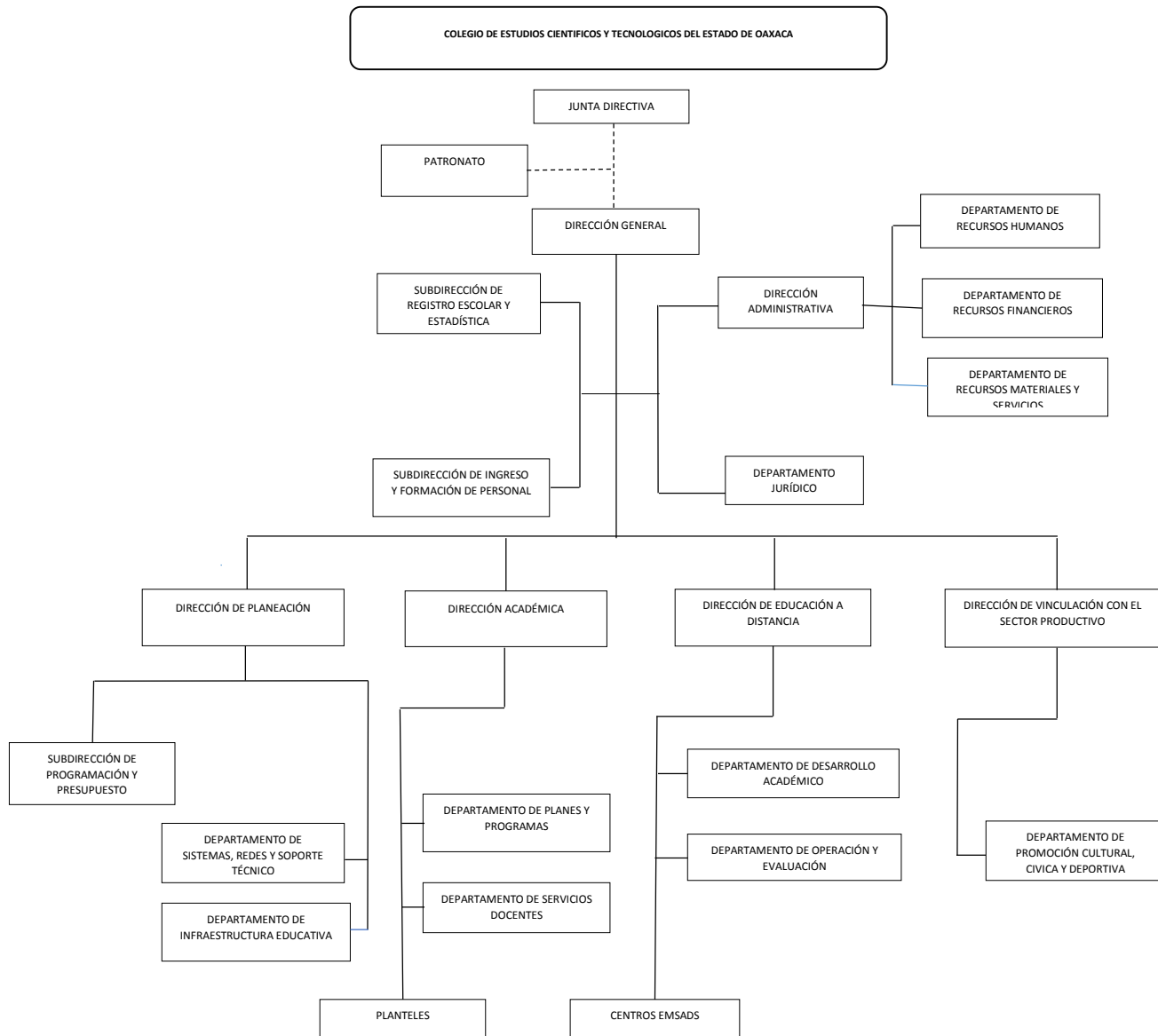

g) Fideicomisos, mandatos y análogos de los cuales es fideicomitente o fiduciario **(NO APLICA)**

5. Bases de Preparación de los Estados Financieros

Se informará sobre:

- Si se ha observado la normatividad emitida por el CONAC y las disposiciones legales aplicables: se han aplicado las normas.
- La normatividad aplicada para el reconocimiento, valuación y revelación de los diferentes rubros de la información financiera, así como las bases de medición utilizadas para la elaboración de los Estados Financieros; por ejemplo: costo histórico, valor de realización, valor razonable, valor de recuperación o cualquier otro método empleado y los criterios de aplicación de los mismos: no se han aplicado en su totalidad.

“2023, AÑO DE LA INTERCULTURALIDAD”

- c) Postulados básicos: se han aplicado las normas.
- d) Normatividad supletoria. En caso de emplear varios grupos de normatividades (normatividades supletorias), deberá realizar la justificación razonable correspondiente.
- e) Para las entidades que por primera vez estén implementando la base devengado de acuerdo con la Ley de Contabilidad, deberán:
 - Revelar las nuevas políticas de reconocimiento;
 - Su plan de implementación;
 - Revelar los cambios en las políticas, la clasificación y medición de estas, así como su impacto en la información financiera.
 - Presentar los últimos estados financieros con la normatividad anteriormente utilizada con las nuevas políticas para fines de comparación en la transición a la base devengada.

6. Políticas de Contabilidad Significativas (NO APLICA)

Se informará sobre:

- a) Actualización: se informará del método utilizado para la actualización del valor de los activos, pasivos y Hacienda Pública y/o patrimonio y las razones de dicha elección. Así como informar de la desconexión o reconexión inflacionaria.
- b) Informar sobre la realización de operaciones en el extranjero y de sus efectos en la información financiera gubernamental.
- c) Método de valuación de la inversión en acciones en el Sector Paraestatal.
- d) Sistema y método de valuación de inventarios.
- e) Beneficios a empleados: revelar el cálculo de la reserva actuarial, valor presente de los ingresos esperados comparado con el valor presente de la estimación de gastos tanto de los beneficiarios actuales como futuros.
- f) Provisiones: objetivo de su creación, monto y plazo.
- g) Reservas: objetivo de su creación, monto y plazo.
- h) Cambios en políticas contables y corrección de errores junto con la revelación de los efectos que se tendrá en la información financiera del ente público, ya sea retrospectivos o prospectivos.
- i) Reclasificaciones: Se deben revelar todos aquellos movimientos entre cuentas por efectos de cambios en los tipos de operaciones.
- j) Depuración y cancelación de saldos. Se realiza al finalizar el periodo.

7. Posición en Moneda Extranjera y Protección por Riesgo Cambiario (NO APLICA)

- a) Activos en moneda extranjera
- b) Pasivos en moneda extranjera
- c) Posición en moneda extranjera
- d) Tipo de cambio
- e) Equivalente en moneda nacional

8. Reporte Analítico del Activo (NO APLICA)

- a) Vida útil o porcentajes de depreciación, deterioro o amortización utilizados en los diferentes tipos de activos.
- b) Cambios en el porcentaje de depreciación o valor residual de los activos.
- c) Importe de los gastos capitalizados en el ejercicio, tanto financieros como de investigación y desarrollo.

“2023, AÑO DE LA INTERCULTURALIDAD”

- d) Riegos por tipo de cambio o tipo de interés de las inversiones financieras.
- e) Valor activado en el ejercicio de los bienes construidos por la entidad.
- f) Otras circunstancias de carácter significativo que afecten el activo, tales como bienes en garantía, señalados en embargos, litigios, títulos de inversiones entregados en garantías, baja significativa del valor de inversiones financieras, etc.
- g) Desmantelamiento de Activos, procedimientos, implicaciones, efectos contables.
- h) Administración de activos; planeación con el objetivo de que el ente los utilice de manera más efectiva.

9. Fideicomisos, Mandatos y Análogos (NO APLICA)

- a) Por ramo o unidad administrativa que los reporta.
- b) Enlistar los de mayor monto de disponibilidad, relacionando aquéllos que conforman el 80% de las disponibilidades.

10. Reporte de la Recaudación (NO APLICA)

- a) Análisis del comportamiento de la recaudación correspondiente al ente público o cualquier tipo de ingreso, de forma separada los ingresos locales de los federales.
- b) Proyección de la recaudación e ingresos en el mediano plazo.

11. Información sobre la Deuda y el Reporte Analítico de la Deuda (NO APLICA)

Se informará lo siguiente:

- a) Utilizar al menos los siguientes indicadores: deuda respecto al PIB y deuda respecto a la recaudación tomando, como mínimo, un período igual o menor a 5 años.
- b) Información de manera agrupada por tipo de valor gubernamental o instrumento financiero en la que se considere intereses, comisiones, tasa, perfil de vencimiento y otros gastos de la deuda.

12. Calificaciones otorgadas (NO APLICA)

Informar, tanto del ente público como cualquier transacción realizada, que haya sido sujeta a una calificación crediticia.

13. Proceso de Mejora

Principales Políticas de control interno: Reglamento Interno, Manual de Organización, Comité de Control Interno y el Comité Técnico de Archivos.

- a) Medidas de desempeño financiero, metas y alcance.

14. Información por Segmentos

"2023, AÑO DE LA INTERCULTURALIDAD"

Cuando se considere necesario se podrá revelar la información financiera de manera segmentada debido a la diversidad de las actividades y operaciones que se realizan los entes públicos, ya que la misma proporciona información acerca de las diferentes actividades operativas en las cuales participa, de los productos o servicios que maneja de las diferentes áreas geográficas, de los grupos homogéneos con el objetivo de entender el desempeño del ente, evaluar mejor los riesgos y beneficios del mismo; y entenderlo como un todo y sus partes integrantes.

Consecuentemente, esta información contribuye al análisis más preciso de la situación financiera, grados y fuentes de riesgo.

15. Eventos Posteriores al Cierre

El ente público informará el efecto en sus estados financieros de aquellos hechos ocurridos en el período posterior al que informa, que proporcionan mayor evidencia sobre eventos que le afectan económicamente y que no se conocían a la fecha de cierre: NO APLICA.

16. Partes Relacionadas

Se debe establecer por escrito que no existen partes relacionadas que pudieran ejercer influencia significativa sobre la toma de decisiones financieras y operativas.

17. Responsabilidad sobre la Presentación Razonable de los Estados Financieros

Bajo protesta de decir verdad declaro que los Estados Financieros y sus notas, son razonablemente correctos y son responsabilidad del Colegio de Estudios Científicos y Tecnológicos del Estado de Oaxaca.

ATENTAMENTE

"EDUCACIÓN Y TECNOLOGÍA PARA EL DESARROLLO DE OAXACA"

L.C. Y F. SERGIO JAVIER AGUILAR FLORES
DIRECTOR ADMINISTRATIVO



CECyTEO
DIRECCIÓN
ADMINISTRATIVA

Gobierno del Estado de Oaxaca
 UR: 507 - COLEGIO DE ESTUDIOS CIENTÍFICOS Y TECNOLÓGICOS DEL ESTADO DE OAXACA
 Estado Analítico del Activo
 Del 1° al 30 de abril de 2023
 (Pesos)



DESCRIPCION	SALDO INICIAL	CARGOS DEL PERIODO	ABONOS DEL PERIODO	SALDO FINAL	VARIACIÓN DEL PERIODO
ACTIVO	1,524,762,943	246,312,826	247,238,283	1,523,837,487	-925,456
ACTIVO CIRCULANTE	67,677,461	246,312,826	247,238,283	66,752,005	-925,456
EFFECTIVO Y EQUIVALENTES	59,791,186	245,971,691	245,493,901	60,268,976	477,790
DERECHOS A RECIBIR EFFECTIVO O EQUIVALENTES	7,886,276	341,135	1,744,382	6,483,029	-1,403,247
ACTIVO NO CIRCULANTE	1,457,085,482	---	---	1,457,085,482	---
DERECHOS A RECIBIR EFFECTIVO O EQUIVALENTES A LARGO PLAZO	88,800	---	---	88,800	---
BIENES INMUEBLES, INFRAESTRUCTURA Y CONSTRUCCIONES EN PROCESO	1,452,592,411	---	---	1,452,592,411	---
BIENES MUEBLES	87,260,677	---	---	87,260,677	---
ACTIVOS INTANGIBLES	1,101,965	---	---	1,101,965	---
DEPRECIACIÓN, DETERIORO Y ARMORTIZACIÓN ACUMULADA DE BIENES	-83,958,371	---	---	-83,958,371	---

JEFA DEL DEPARTAMENTO DE RECURSOS FINANCIEROS

L.C.F. ANDREA RAMÍREZ LÓPEZ

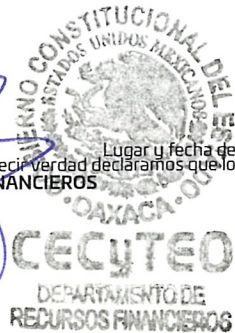

Lugar y fecha de generación: Reyes Mantecón, Oaxaca; a 31 de MAYO de 2023

DIRECTOR ADMINISTRATIVO

L.C. Y F. SERGIO JAVIER AGUILAR FLORES

Página 7

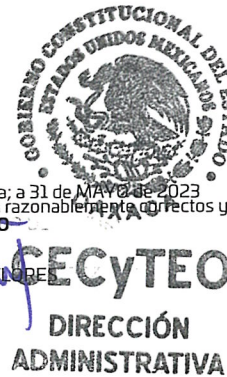

DIRECTORA GENERAL

LIC. BLANCA LUZ MARTÍNEZ ZAMORA



Gobierno del Estado de Oaxaca

UR: 507 COLEGIO DE ESTUDIOS CIENTIFICOS Y TECNOLOGICOS DEL ESTADO DE OAXACA

UE: 001 COLEGIO DE ESTUDIOS CIENTIFICOS Y TECNOLOGICOS DEL ESTADO DE OAXACA

Estado Analítico de la Deuda y Otros Pasivos

Del 1° al 30 de Abril de 2023

(Pesos)



OAXACA
GOBIERNO DEL ESTADO



Denominación de las Deudas	Moneda de Contratación	Institución o País Acreedor	Saldo Inicial del Periodo	Saldo Final del Periodo
DEUDA PÚBLICA				
Corto Plazo				
Deuda Interna			0	0
Instituciones de Crédito			0	0
Títulos y Valores			0	0
Arrendamientos Financieros			0	0
Deuda Externa			0	0
Organismos Financieros Internacionales			0	0
Deuda Bilateral			0	0
Títulos y Valores			0	0
Arrendamientos Financieros			0	0
Subtotal a Corto Plazo			0	0
Largo Plazo				
Deuda Interna			0	0
Instituciones de Crédito			0	0
Títulos y Valores			0	0
Arrendamientos Financieros			0	0
Deuda Externa			0	0
Organismos Financieros Internacionales			0	0
Deuda Bilateral			0	0
Títulos y Valores			0	0
Arrendamientos Financieros			0	0
Subtotal a Largo Plazo			0	0
Otros Pasivos				24,496,636
Total de Deuda y Otros Pasivos				24,496,636

Lugar y fecha de generación: Reyes Mantecón, Oaxaca; a 31 de Mayo de 2023

Bajo protesta de decir verdad declaramos que los Estados Financieros y sus Notas son razonablemente correctos y responsabilidad del emisor

L.C.F. ANDREA LÓPEZ RAMÍREZ
JEFA DEL DEPARTAMENTO DE RECURSOS
FINANCIEROS

CECyTEO
DEPARTAMENTO DE
RECURSOS FINANCIEROS

L.C. Y F. SERGIO JAVIER AGUILAR FLORES
DIRECTOR ADMINISTRATIVO

CECyTEO
DIRECCIÓN
ADMINISTRATIVA