

INFORMACIÓN CONTABLE
DEL MES DE MARZO DE 2020

ÍNDICE

	No. PÁG
ESTADO DE ACTIVIDADES	2
ESTADO DE SITUACIÓN FINANCIERA	3
ESTADO DE VARIACIÓN EN LA HACIENDA PÚBLICA	4
ESTADO DE CAMBIOS EN LA SITUACIÓN FINANCIERA	5
ESTADO DE FLUJO DE EFECTIVO	6
INFORMES SOBRE PASIVOS CONTINGENTES	7
NOTAS A LOS ESTADOS FINANCIEROS	8
ESTADO ANALÍTICO DEL ACTIVO	22
ESTADO ANALÍTICO DE LA DEUDA Y OTROS PASIVOS	23

Gobierno del Estado de Oaxaca
 UR: 507 - COLEGIO DE ESTUDIOS CIENTÍFICOS Y TECNOLÓGICOS DEL ESTADO DE OAXACA
 Estado de Actividades
 Del 1° al 31 de marzo de 2020
 (Pesos)



CONCEPTO	EJERCICIO FISCAL 2020	CONCEPTO	EJERCICIO FISCAL 2020
INGRESOS Y OTROS BENEFICIOS		GASTOS Y OTRAS PÉRDIDAS	
PARTICIPACIONES, APORTACIONES, CONVENIOS, INCENTIVOS DERIVADOS DE LA COLABORACION FISCAL, FONDOS DISTINTOS DE APORTACIONES, TRANSFERENCIAS, ASIGNACIONES, SUBSIDIOS Y SUBVENCIONES, TRANSFERENCIAS, ASIGNACIONES, SUBSIDIOS Y SUBVENCIONES, Y PENSIONES Y JUBILACIONES	152,469,247.88	TRANSFERENCIAS, ASIGNACIONES, SUBSIDIOS Y OTRAS AYUDAS	69,498,101.88
TOTAL DE INGRESOS Y OTROS BENEFICIOS	152,469,247.88	TRANSFERENCIAS INTERNAS Y ASIGNACIONES AL SECTOR PÚBLICO	69,498,101.88
		TOTAL DE GASTOS Y OTRAS PERDIDAS	69,498,101.88
		AHORRO NETO DEL EJERCICIO	82,971,146.00

JEFA DEL DEPARTAMENTO DE RECURSOS FINANCIEROS

L.C.P. MIREYRA PEREZ AUDELO



CECYTEO
 DIRECCIÓN ADMINISTRATIVA

DIRECTOR ADMINISTRATIVO

LIC. NAZARIO MARTÍN GUERRERO SALGADO

Página 1/1

DIRECTOR GENERAL

LIC. PAULO JOSÉ LUIS TAPIA PALACIOS



CECYTEO
 DIRECCIÓN GENERAL

Gobierno del Estado de Oaxaca
 UR: 507 - COLEGIO DE ESTUDIOS CIENTÍFICOS Y TECNOLÓGICOS DEL ESTADO DE OAXACA
 Estado de Situación Financiera
 Al 31 de marzo de 2020
 (Pesos)



CONCEPTO	EJERCICIO FISCAL 2020	CONCEPTO	EJERCICIO FISCAL 2020
ACTIVO		PASIVO	
ACTIVO CIRCULANTE		PASIVO CIRCULANTE	
EFFECTIVO Y EQUIVALENTES	92,919,911.07	CUENTAS POR PAGAR A CORTO PLAZO	44,413,052.88
DERECHOS A RECIBIR EFECTIVO O EQUIVALENTES	33,920,582.83	Total de PASIVO CIRCULANTE	44,413,052.88
Total de ACTIVO CIRCULANTE	126,840,493.90	TOTAL PASIVO	
ACTIVO NO CIRCULANTE		HACIENDA PÚBLICA/PATRIMONIO	
DERECHOS A RECIBIR EFECTIVO O EQUIVALENTES A LARGO PLAZO	88,800.00	HACIENDA PÚBLICA/PATRIMONIO CONTRIBUIDO	
BIENES INMUEBLES, INFRAESTRUCTURA Y CONSTRUCCIONES EN PROCESO	1,289,330,260.28	ACTUALIZACIÓN DE LA HACIENDA PÚBLICA/ PATRIMONIO	1,292,294,393.94
BIENES MUEBLES	93,739,581.18	Total de HACIENDA PÚBLICA/PATRIMONIO CONTRIBUIDO	1,292,294,393.94
ACTIVOS INTANGIBLES	1,101,965.07	HACIENDA PÚBLICA/PATRIMONIO GENERADO	
DEPRECIACIÓN, DETERIORO Y ARMORTIZACIÓN ACUMULADA DE BIENES	-33,916,613.24	RESULTADOS DE EJERCICIO (AHORRO/ DESAHORRO)	0
Total de ACTIVO NO CIRCULANTE	1,350,343,993.29	RESULTADOS DE EJERCICIOS ANTERIORES	41,472,762.69
		RECTIFICACIONES DE RESULTADOS DE EJERCICIOS ANTERIORES	974,191.07
		Total de HACIENDA PÚBLICA/PATRIMONIO GENERADO	42,446,953.76
		TOTAL HACIENDA	1,334,741,347.70
		Resultados del Ejercicio (Ahorro/Desahorro)	98,030,086.61
TOTAL DE ACTIVOS	1,477,184,487.19	Total de Pasivo y Patrimonio/Hacienda Pública	1,477,184,487.19

JEFA DEL DEPARTAMENTO DE RECURSOS FINANCIEROS

L.C.P. MIREYA PÉREZ AUDELO



CECYTEO
 DIRECCIÓN
 ADMINISTRATIVA

Lugar y fecha de generación: Reyes Mantecón, Oaxaca; a 21 de ABRIL de 2020

Bajo protesta de decir verdad declaramos que los estados financieros y sus Notas son razonablemente correctos y responsabilidad del emisor.

DIRECTOR ADMINISTRATIVO

LIC. NAZARIO MARTÍN GUERRERO SALGADO

Página 1/1

DIRECTOR GENERAL

LIC. PAULO JOSÉ LUIS TAPIA PALACIOS



CECYTEO
 DIRECCIÓN
 GENERAL

Gobierno del Estado de Oaxaca
 UR: 507 - COLEGIO DE ESTUDIOS CIENTÍFICOS Y TECNOLÓGICOS DEL ESTADO DE OAXACA
 Estado de Variación de la Hacienda Pública
 Periodo: Del 1° al 31 de MARZO de 2020
 (Pesos)



Concepto	Hacienda Pública/ Patrimonio			Ajustes por Cambios de Valor	Total
	Contribuido	Generado			
		Ejerc. Ant.	Del Ejercicio		
Cambios en la Hacienda Pública / Patrimonio Neto del Ejercicio 2020	1,292,294,393.94	0	0	0	1,292,294,393.94
ACTUALIZACIONES DEL PATRIMONIO	1,292,294,393.94	0	0	0	1,292,294,393.94
Variaciones de la Hacienda Pública / Patrimonio Neto del Ejercicio	0	0	41,472,762.69	974,191.07	42,446,953.76
RESULTADOS DE EJERCICIOS ANTERIORES	0	0	41,472,762.69	0	41,472,762.69
RESULTADOS DEL EJERCICIO (AHORRO/ DESAHORRO)	0	0	0.00	0	0.00
Saldo Neto en la Hacienda Pública / Patrimonio 2020	1,292,294,393.94	0.00	41,472,762.69	974,191.07	1,334,741,347.70

JEFA DEL DEPARTAMENTO DE RECURSOS FINANCIEROS

L.C.P. MIREYRA PEREZ AUDELO



CECYTEO
 DIRECCIÓN ADMINISTRATIVA

DIRECTOR ADMINISTRATIVO

LIC. NAZARIO MARTÍN GUERRERO SALGADO

Página 1/1

DIRECTOR GENERAL

LIC. PAULO JOSÉ LUIS TAPIA PALACIOS



CECYTEO
 DIRECCIÓN GENERAL

Gobierno del Estado de Oaxaca
 UR: 507 - COLEGIO DE ESTUDIOS CIENTÍFICOS Y TECNOLÓGICOS DEL ESTADO DE OAXACA
 Estado de Cambios en la Situación Financiera
 Del 1° al 31 de marzo de 2020
 (Pesos)



CONCEPTO	ORIGEN	APLICACIÓN	CONCEPTO	ORIGEN	APLICACIÓN
ACTIVO	0	0	PASIVO	0	0
ACTIVO CIRCULANTE	0	0	PASIVO CIRCULANTE	0	0
EFFECTIVO Y EQUIVALENTES	0	0	CUENTAS POR PAGAR A CORTO PLAZO	0	0
DERECHOS A RECIBIR EFECTIVO O EQUIVALENTES	0	0	HACIENDA PÚBLICA/PATRIMONIO	0	0
ACTIVO NO CIRCULANTE	0	0	HACIENDA PÚBLICA/PATRIMONIO CONTRIBUIDO	0	0
DERECHOS A RECIBIR EFECTIVO O EQUIVALENTES A LARGO PLAZO	0	0	ACTUALIZACIÓN DE LA HACIENDA PÚBLICA/ PATRIMONIO	0	0
BIENES INMUEBLES, INFRAESTRUCTURA Y CONSTRUCCIONES EN PROCESO	0	0	HACIENDA PÚBLICA/PATRIMONIO GENERADO	0	0
BIENES MUEBLES	0	0	RESULTADOS DE EJERCICIO (AHORRO/ DESAHORRO)	0	0
ACTIVOS INTANGIBLES	0	0	RESULTADOS DE EJERCICIOS ANTERIORES	0	0
DEPRECIACIÓN, DETERIORO Y ARMORTIZACIÓN ACUMULADA DE BIENES	0	0	RECTIFICACIONES DE RESULTADOS DE EJERCICIOS ANTERIORES	0	0
			RESULTADOS DEL EJERCICIO (AHORRO/DESAHORRO)	0	0
			TOTALES	0	0

JEFA DEL DEPARTAMENTO DE RECURSOS FINANCIEROS

L.C.P. MIREYRA PEREZ AUDELO



DIRECTOR ADMINISTRATIVO

LIC. NAZARIO MARTÍN GUERRERO SALGADO

Página 17/1

DIRECTOR GENERAL

LIC. PAULO JOSÉ LUIS TAPIA PALACIOS



507: COLEGIO DE ESTUDIOS CIENTIFICOS Y TECNOLOGICOS DEL ESTADO DE OAXACA

ESTADO DE FLUJO DE EFECTIVO

PRESENTADO EN PESOS

PERIODO: DEL 01 AL 31 DE MARZO DE 2020

Flujo de Efectivo de las actividades de operación ORIGEN	FEBRERO 2020		MARZO 2020	
	\$	39,613,651	\$	153,051,160
42210 Transferencias internas y asignaciones al sector público	\$	53,370,874	\$	152,469,248
21117 Impuestos sobre nómina y otros que se deriven de una relación laboral	\$	-	\$	-
21121 Deudas por adquisición de bienes y contratación de servicios por pagar a cp	\$	-	\$	-
21131 Contratista por Obras en Bienes de Dominio Público por pagar a cp	\$	-	\$	-
21132 Contratista por Obras en Bienes propios por pagar a cp	\$	-	\$	-
21151 Transferencias internas y asignaciones al sector público	-\$	14,782,168	\$	2,940,592
21171 Retenciones de impuestos por pagar a cp	\$	2,605,284	-\$	988,693
21172 Retenciones del sistema de seguridad social por pagar a cp	\$	506,851	-\$	478,863
21179 Otras retenciones y contribuciones por pagar a cp	\$	2,055,471	-\$	891,208
21191 Fondos rotatorios	\$	-	\$	-
21192 Ministraciones de fondos por pagar a cp	-\$	4,000,000	\$	-
21194 Cuentas por pagar por préstamos otorgados	\$	-	\$	-
21199 Otras cuentas por pagar a cp	-\$	142,481	\$	85
32200 Resultado de Ejercicios anteriores	-\$	180	\$	-
APLICACIÓN	\$	34,866,247	\$	69,282,262
11229 Otras cuentas por cobrar	\$	-	\$	-
11239 Otros deudores diversos por cobrar a cp	-\$	3,445,687	-\$	215,840
11241 Contribuciones por cobrar	\$	-	\$	-
11310 Anticipo a proveedores	\$	-	\$	-
11511 Materiales de administración, emisión de documentos y artículos oficiales	\$	-	\$	-
52110 Transferencias internas y asignaciones al sector público	\$	38,311,934	\$	69,498,102
52420 Becas	\$	-	\$	-
56110 Construcciones en bienes no capitalizables	\$	-	\$	-
12411 Muebles, excepto de oficina y estantería	\$	-	\$	-
12412 Muebles de oficina y estantería	\$	-	\$	-
12413 Equipo de computo y de tecnologías de la información	\$	-	\$	-
12419 Otros mobiliarios y equipo de administración	\$	-	\$	-
12421 Equipos y aparatos audiovisuales	\$	-	\$	-
12423 Cámaras fotográficas y de video	\$	-	\$	-
12429 Otro mobiliario y equipo educacional y recreativo	\$	-	\$	-
12432 Instrumental médico y de laboratorio	\$	-	\$	-
12441 Automóviles y camiones	\$	-	\$	-
12464 Sistemas de aire acondicionado, calefacción y de refrigeración industrial y comercial	\$	-	\$	-
12465 Equipo de comunicación y telecomunicación	\$	-	\$	-
12466 Equipos de generación eléctrica, aparatos y accesorios eléctricos	\$	-	\$	-
12467 Herramientas y máquinas-herramienta	\$	-	\$	-
12364 División de terrenos y construcción de obras de urbanización	\$	-	\$	-
Incremento/Disminución neta en el efectivo y equivalentes al efectivo	\$	4,747,405	\$	83,768,899
Efectivo y equivalentes al efectivo al inicio del ejercicio	\$	4,403,608	\$	9,151,012
Efectivo y equivalentes al efectivo al final del ejercicio	\$	9,151,012	\$	92,919,911

DIRECTOR ADMINISTRATIVO

LIC. NAZARIO MARTÍN GUERRERO SALGADO





INFORME SOBRE PASIVOS CONTINGENTES

NO APLICABLE

www.oaxaca.gob.mx

NOTAS A LOS ESTADOS FINANCIEROS AL 31 DE MARZO DE 2020

a) NOTAS DE DESGLOSE

1) NOTAS AL ESTADO DE SITUACIÓN FINANCIERA

ACTIVO

EFFECTIVO Y EQUIVALENTES

FEBRERO 2020		MARZO 2020	
Citibanamex cuenta núm. 7013 7775075 Gto. Op. 2020 estatal	115,491.25	Citibanamex cuenta núm. 7013 7775075 Gto. Op. 2020 estatal	443,835.80
Citibanamex cuenta núm. 7013 7960492 Fdo. Rot. 2020 estatal	84,765.92	Citibanamex cuenta núm. 7013 7960492 Fdo. Rot. 2020 estatal	66,208.00
BBVA Cuenta núm. 0103667324 G.O. 2016 EST.	20.00	BBVA Cuenta núm. 0103667324 G.O. 2016 EST.	20.00
BBVA Cuenta núm. 0108933642 FED. (concentradora)	20,570.49	BBVA Cuenta núm. 0108933642 FED. (concentradora)	20,570.93
BBVA Cuenta núm. 0109999248 GOB EDO OAX 507 EBFA0117 2017	1.51	BBVA Cuenta núm. 0109999248 GOB EDO OAX 507 EBFA0117 2017	1.51
BBVA Cuenta núm. 0111319213 S. P. 2018 Federal	652,472.83	BBVA Cuenta núm. 0111319213 S. P. 2018 Federal	652,478.09
BBVA Cuenta núm. 0111319248 S. P. 2018 Estatal	305,821.09	BBVA Cuenta núm. 0111319248 S. P. 2018 Estatal	305,821.09
BBVA Cuenta núm. 0111397982 Gob. Edo. Oax. BACA0118 CECYTEO	385,071.31	BBVA Cuenta núm. 0111397982 Gob. Edo. Oax. BACA0118 CECYTEO	385,074.41
BBVA Cuenta núm. 0112628228 S.P. 2019 Estatal	16,858.60	BBVA Cuenta núm. 0112628228 S.P. 2019 Estatal	353.81
BBVA Cuenta núm. 0112628244 G.OP. 2019 Estatal	25,980.00	BBVA Cuenta núm. 0112628244 G.OP. 2019 Estatal	0
BBVA Cuenta núm. 0112628171 S. P. 2019 Federal	40,507.01	BBVA Cuenta núm. 0112628171 S. P. 2019 Federal	4,213.73
BBVA Cuenta núm. 0112628236 G.OP. 2019 Federal	0.30	BBVA Cuenta núm. 0112628236 G.OP. 2019 Federal	0
BBVA Cuenta núm. 0112724022 Gob.Edo.Oax 507 BECBA0119 CECYTEO	4'811,004.31	BBVA Cuenta núm. 0112724022 Gob.Edo.Oax 507 BECBA0119 CECYTEO	424,940.47
BBVA Cuenta núm. 0114336534 S.P. 2020 Estatal	2'622,447.77	BBVA Cuenta núm. 0114336534 S.P. 2020 Estatal	7'220,242.19
BBVA Cuenta núm. 0115134641 GOB EDO DE OAX 507 ECBA0120 CECYTEO	0	BBVA Cuenta núm. 0115134641 GOB EDO DE OAX 507 ECBA0120 CECYTEO	82'971,146.00
BBVA Cuenta núm. 0114330986 LAUDOS Y OBLIGACIONES PATRONALES	0	BBVA Cuenta núm. 0114330986 LAUDOS Y OBLIGACIONES PATRONALES	355,005.01
SUMA	9'081,012.39	SUMAS	92'849,911.09

www.gob.oaxaca.gob.mx

BANCOS MONEDA NACIONAL: Al 31 de marzo de 2020 refleja saldo de \$92'849,911.07 el cual se integra de las siguientes cuentas:

La cuenta Citibanamex núm. 7013 7775075 (G.O.) 2020 Estatal, refleja un saldo de \$443,835.80 que corresponde a saldo para pago de proveedores.

La cuenta Citibanamex núm. 7013 7960492 S.P. 2019 Federal, refleja un saldo de \$66,208.00 que corresponde a saldo asignado para ser utilizado como fondo rotatorio para el presente ejercicio.

BBVA cuenta núm. 0103667324 Estatal 2016 (G.O.) refleja un saldo de \$20.00 el cual corresponde a un depósito del mes de agosto de 2018.

BBVA cuenta núm. 0108933642 Federal 2016 (concentradora) refleja un saldo de \$20,570.93 el cual corresponde sobrante por devoluciones de servicios personales e intereses bancarios.

BBVA cuenta núm. 0109999248 Federal 2017 (concentradora) refleja un saldo de \$1.51 el cual corresponde a intereses bancarios generados en el mes anterior.

BBVA cuenta núm. 0111319213 SERVICIOS PERSONALES FEDERAL 2018, con un saldo de \$652,478.09 el cual corresponde a recurso de sueldos congelados e intereses bancarios generados en la cuenta.

BBVA cuenta núm. 0111319248 SERVICIOS PERSONALES 2018 ESTATAL, refleja un saldo de \$305,821.09 el cual corresponde a recurso para pago de servicios personales.

BBVA cuenta núm. 0111397982 Gob. Edo. Oax. BACA0118 CECYTEO 2018, refleja saldo de \$385,074.41 el cual corresponde al importe de un finiquito federal pendiente de pagar en el ejercicio 2018 así como los intereses bancarios generados en la cuenta.

BBVA cuenta núm. 0112628228 Servicios Personales 2019 Estatal, refleja un saldo de \$353.81 el cual corresponde a intereses bancarios generados en la cuenta y diferencia para pago de servicios personales.

BBVA cuenta núm. 0112628171 Servicios Personales 2019 Federal, refleja un saldo de \$4,213.76 que corresponde a pago de servicios personales.

BBVA cuenta núm. 0112724022 GOB EDO OAX 507 BECBA0119 CECYTEO Fed., refleja un saldo de \$424,940.47 que corresponde a recurso para pagos pendientes 2019.

BBVA cuenta núm. 0114336534 Servicios Personales 2020 Estatal, refleja un saldo de \$7'220,242.19 que corresponde a recurso para pagos de servicios personales y sus retenciones.

BBVA cuenta núm. 0115134641 GOB EDO DE OAX 507 BECBA0120 CECYTEO, refleja un saldo de 82,971,146.00 que corresponde a recurso correspondiente a recurso federal 2020.

BBVA cuenta núm. 0114330986 laudos y obligaciones patronales, refleja un saldo de 355,005.01 para pagos de laudos en litigios.

Febrero 2020		Marzo 2020	
Otros deudores diversos por cobrar a corto plazo	34'136,423.01	Otros deudores diversos por cobrar a corto plazo	33'920,582.83

OTROS DEUDORES DIVERSOS POR COBRAR A CP: al 31 de marzo de 2020 refleja un saldo de \$33'920,582.83 que corresponde a provisiones de terceros \$19'273,457.84 originadas por el pago de servicios personales del mes de marzo de 2020 y otros deudores por \$14'646,902.85 de los cuales \$8'930,407.28 que corresponde a la CLC 126 (diferencia) del mes de marzo 2015; CLC 234 (diferencia), 247 (diferencia) y 251 (diferencia) del mes de abril 2015; CLC 329 (diferencia) del mes de mayo de 2015; CLC 449 (diferencia) del mes de Junio 2015; CLC's 509, 516 y 518 (diferencia) del mes de julio 2015; CLC 694 del mes de septiembre 2015; CLC 793 del mes de octubre 2015; CLC's 839, 841, 844, 865 (diferencia), 867, 880, 882, 883, 884, 885, 887, 893, 897, 906 y 916 del mes de noviembre 2015; CLC's 90, 91, 92, y 100 del mes de febrero 2016; CLC 110 del mes de marzo de 2016; CLC's 204, 222, 223, 224, y 262 del mes de abril de 2016; CLC 328, 332 y 335 del mes de mayo de 2016; CLC's 376, 406, 407, 408, 409, 417, 423, 424, 425, 426, 428, 429, 430, 432, 433, 434, 435, 436, 437, 438, 439, 440, 441 y 442 del mes de Junio de 2016; CLC's, 500, 501, 502, 503, 504, 505 y 506 del mes de julio de 2016; CLC's 572, 574, 575 (diferencia), 577, 584 y 586 del mes de agosto de 2016; CLC's 610, 611, 612, 624 y 669 del mes de septiembre de 2016; CLC 749 del mes de octubre de 2016; CLC 778 del mes de noviembre de 2016 y CLC'S 183, 192, 194, 195, 196, 197 y 198 del mes de marzo de 2020 que a la fecha no ha depositado la Secretaría de Finanzas para cumplir en tiempo y forma con el pago de pasivos.

Febrero 2020		Marzo 2020	
Otros Deudores Diversos a Largo Plazo	88,800.00	Otros Deudores Diversos a Largo Plazo	88,800.00

OTROS DEUDORES DIVERSOS A LARGO PLAZO: refleja un saldo de \$88,800.00 que corresponde a cheques expedidos en ejercicios pasados a dos docentes: Germán Eduardo Palacino Antía por \$58,200.00 y Eduardo Gallegos Ruiz por \$30,600.00 para gastos ya que posteriormente iban a comprobar el recurso, pero que a la fecha no ha sido posible recuperarlo.

Bienes Inmuebles, Muebles e Intangibles

Febrero 2020		Marzo 2020	
Terrenos	464,416,684.74	Terrenos	464,416,684.74
Edificios no residenciales	824,913,575.54	Edificios no residenciales	824,913,575.54
Sumas	1'289,330,260.28	Sumas	1'289,330,260.28

BIENES MUEBLES

Febrero 2020		Marzo 2020	
Muebles de oficina y estantería	5'310,355.84	Muebles de oficina y estantería	5'310,355.84
Muebles excepto de oficina y estantería	41,211.52	Muebles excepto de oficina y estantería	41,211.52
Equipo de cómputo y tecnologías de la información	43'153,968.62	Equipo de cómputo y tecnologías de la información	43'153,968.62
Otros mobiliarios y equipos de administración	491,503.28	Otros mobiliarios y equipos de administración	491,503.28
Equipos y aparatos audiovisuales	10'000,257.95	Equipos y aparatos audiovisuales	10'000,257.95
Aparatos deportivos	2'197,696.03	Aparatos deportivos	2'197,696.03
Cámaras fotográficas y de video	550,873.22	Cámaras fotográficas y de video	550,873.22
Otro mobiliario y equipo educacional y recreativo	7,474,858.86	Otro mobiliario y equipo educacional y recreativo	7'474,858.86
Equipo médico y de laboratorio	6'868,753.93	Equipo médico y de laboratorio	6'868,753.93
Instrumental médico y de laboratorio	369,881.35	Instrumental médico y de laboratorio	369,881.35
Automóviles y camiones	9'161,016.59	Automóviles y camiones	9'161,016.59
Otros equipos de transporte	60,999.00	Otros equipos de transporte	60,999.00
Sistemas de aire acondicionado, calefacción y de refrigeración industrial y comercial	1'269,357.51	Sistemas de aire acondicionado, calefacción y de refrigeración industrial y comercial	1'269,357.51
Equipo de comunicación y telecomunicación	1'162,734.49	Equipo de comunicación y telecomunicación	1'162,734.49
Equipo de generación eléctrica, aparatos y accesorios eléctricos	1'794,538.10	Equipo de generación eléctrica, aparatos y accesorios eléctricos	1'794,538.10
Herramientas y máquinas-herramienta	1'374,378.17	Herramientas y máquinas-herramienta	1,374,378.17
Otros equipos	2'457,196.72	Otros equipos	2,457,196.72
Sumas	93'739,581.18	Sumas	93'739,581.18

ACTIVOS INTANGIBLES

Febrero 2020		Marzo 2020	
Software	1'101,965.07	Software	1'101,965.07

DEPRECIACION, DETERIORO Y AMORTIZACION ACUMULADA EN BIENES MUEBLES, INMUEBLES E INTANGIBLES

DEPRECIACION ACUMULADA DE BIENES MUEBLES \$33'916,613.24

Al 29 de febrero de 2020, se ha registrado la Depreciación Acumulada por \$33'916,613.24

PASIVO

PASIVO CIRCULANTE

- Se elabora una relación de las cuentas y documentos por pagar en una desagregación por su vencimiento en días a 90, 180, menor o igual a 365 y mayor a 365. Asimismo, se informará sobre la factibilidad del pago de dichos pasivos, ya que algunos son proveedores de los ejercicios 2015, 2016 y 2020 que a la fecha no se ha depositado el recurso por parte de la Secretaría de Finanzas para poder saldar estas cuentas.

CUENTA	DESCRIPCION	90 DIAS	180 DIAS	MENOR O IGUAL A 365	MAYOR A 365	TOTAL
2	PASIVO					44,413,052.88
2.1	PASIVO CIRCULANTE					44,413,052.88
2.1.1.3.1.001.0017	SALOMON ADRIAN MARTINEZ ZARATE				19,635.00	19,635.00
2.1.1.3.1.001.0019	EDGAR ELI GARCIA RUIZ				31,048.40	31,048.40
2.1.1.3.1.001.0077	JORGE MEJIA VENEGAS				6,292.36	6,292.36
2.1.1.5.1.001.0006	CUOTAS AL INFONAVIT				3,610.41	3,610.41
2.1.1.5.1.001.0053	OTRAS PRESTACIONES				0.27	0.27
2.1.1.5.1.001.0112	PROVEEDORA ESCOLAR S DE RL				405.30	405.30
2.1.1.5.1.001.0155	ROQUE MANUEL PEREZ ARAGON				31,771.24	31,771.24
2.1.1.5.1.001.0156	JESUS RUIZ MARTINEZ				38,196.96	38,196.96
2.1.1.5.1.001.0158	INMOBILIARIA DEL VALLE DE ANTEQUERA S.A. DE CV				1,830.00	1,830.00
2.1.1.5.1.001.0161	CESAREA ANGELA LOPEZ CHAVEZ				8,750.00	8,750.00
2.1.1.5.1.001.0244	FERNANDO MIGUEL BOLAÑOS RAMIREZ				19,215.68	19,215.68
2.1.1.5.1.001.0262	CORPORATIVA LITOGRAFICA DE ANTEQUERA, SA DE				38,280.00	38,280.00
2.1.1.5.1.001.0326	CLAUDIO DE JESUS RUIZ RAMIREZ				1,561.65	1,561.65
2.1.1.5.1.001.0329	FERNANDO MUÑOZ NAVARRO				407.09	407.09
2.1.1.5.1.001.0357	JORGE ADALBERTO RIOS GARCIA				80.00	80.00
2.1.1.5.1.001.0358	MARTHA LUCIA ZAPATA SALAZAR				6,449.41	6,449.41
2.1.1.5.1.001.0362	RAUL ALBERTO CRUZ CRUZ				360.00	360.00
2.1.1.5.1.001.0384	VICTOR RAUL MARTINEZ VASQUEZ				4,417.00	4,417.00
2.1.1.5.1.001.0411	ST S C E C Y T E O				121,613.04	121,613.04
2.1.1.5.1.001.0643	HOTEL ANGEL INN, S.A. DE C.V.				246,043.47	246,043.47
2.1.1.5.1.001.0650	ANGEL GARCIA GARCIA				5,800.00	5,800.00
2.1.1.5.1.001.0661	TECNOFERRE DE MEXICO S.A. DE C.V.				2,443.08	2,443.08
2.1.1.5.1.001.0663	INFRAESTRUCTURA TACUATE S.A. DE C.V.				66,653.18	66,653.18
2.1.1.5.1.001.0679	ARGELIA LUVIA JIMENEZ DIAZ				1,421.00	1,421.00
2.1.1.5.1.001.0831	JOSE REYNALDO BAROJAS SANCHEZ				3,828.00	3,828.00
2.1.1.5.1.001.0833	CLAUDIA MARIA FLORES MORALES				9,744.00	9,744.00
2.1.1.5.1.001.0880	EDITORIAL LIMUSA, S.A. DE C.V.				99,079.11	99,079.11
2.1.1.5.1.001.0885	MIGUEL ANGEL PEREZ GUTIERREZ				10,115.20	10,115.20
2.1.1.5.1.001.0896	RECURSOS DARAINBA S.A. DE C.V.				20,764.00	20,764.00
2.1.1.5.1.001.0935	XQUENDA TRAVEL, S.A. DE C.V.				7,283.00	7,283.00
2.1.1.5.1.001.1047	JORGE MEJIA VENEGAS				70,961.03	70,961.03
2.1.1.5.1.001.A1ZY	COLEGIO DE ESTUDIOS CIENTIFICOS Y TEC. DEL EDO OAX	4,150.70				4,150.70
2.1.1.5.1.001.BOM	NAZARIO MARTIN GUERRERO SALGADO	0.35				0.35
M	ASEGURADORA INTERACCIONES, S.A.				28,888.81	28,888.81
2.1.1.5.1.411.A0HY	ALEF PROGRAMAS EDUCATIVOS SA DE CV				597.00	597.00
2.1.1.5.1.411.A0P3	REY DAVID AGUILAR MARTINEZ	2,900.00			446,884.68	2,900.00
2.1.1.5.1.411.A0WF	BANQUETES LA BELLA AIROSA, S.A. DE C.V.				288,042.67	446,884.68
2.1.1.5.1.411.A151	COMERCIAL DINAMICA NACIONAL, S.A. DE C.V.					378,990.21
2.1.1.5.1.411.A1YZ	COLEGIO DE ESTUDIOS CIENTIFICOS Y TECNOLOGICOS	11,293,929.94		90,947.54		11,293,929.94
2.1.1.5.1.411.A1ZY	CM EQUIPOS Y SOPORTE, S.A. DE C.V.	40.60			206,923.03	40.60
2.1.1.5.1.411.A231	COMERCIALIZADORA ITAMAGUI, S.A. DE C.V.				85,430.37	206,923.03
2.1.1.5.1.411.A29C	COMERCIALIZADORA MEDICA DIAGNOSTICA DE OAX				241,709.60	85,430.37
2.1.1.5.1.411.A2BX	CORDERO MUEBLES ESCOLARES DE CHALCO, S.A. DE C.V.				20,764.00	241,709.60
2.1.1.5.1.411.A2C9	COMERCIALIZADORA OSIBEL, S.A. DE C.V.				240,679.12	20,764.00
2.1.1.5.1.411.A2KM	D.R. SAGITARIO, S.A. DE C.V.				556,598.32	240,679.12
2.1.1.5.1.411.A3GJ	ESPECIALISTAS EN COMERCIO BECHET, S.A. DE C.V.				14,546.40	556,598.32
2.1.1.5.1.411.A3JU	ELECTRONICA COMPUTACION TELECOMUNICACIONES Y				2,901.60	14,546.40
2.1.1.5.1.411.A3KR	EQUIPOS DIDACTICOS PARA ESCUELAS, S.A. DE C.V.				14,665.82	2,901.60
2.1.1.5.1.411.A3L0	EDITORIAL LIMUSA, S.A. DE C.V.				21,890.00	14,665.82
2.1.1.5.1.411.A3PU	EMPRESA DE TURISMO Y PASAJE TAZUYUTI, S.A. DE CV				166,787.11	21,890.00
2.1.1.5.1.411.A3VR	GRUPO COMERCIAL NAT DE MEXICO S.A DE C.V.				107,914.95	166,787.11
2.1.1.5.1.411.A4OV	GDC DIFUSION CIENTIFICA, S.A. DE C.V.					107,914.95
2.1.1.5.1.411.A4QC	GASOLINERA DIF OAXACA	8,110.99			9,106.00	8,110.99
2.1.1.5.1.411.A4QU	REMEDIOS SOFIA GONZALEZ REYES				117,128.85	9,106.00
2.1.1.5.1.411.A54M	HOTEL ANGEL INN, S.A. DE C.V.	5,005.04			19,385.80	122,133.89
2.1.1.5.1.411.A5F4	IMPRESOS BAÑUELAS, S.A. DE C.V.				51,414.23	19,385.80



2.1.1.5.1.411.A5XQ	INGENIERIA GRAFICA MATERIALES Y EQUIPOS, S.A. DE CV	776,057.06				51,414.23
2.1.1.5.1.411.A625		870,804.49				776,057.06
2.1.1.5.1.411.A64V	INSTITUTO MEXICANO DEL SEGURO SOCIAL				21,819.60	870,804.49
2.1.1.5.1.411.A658	INSTITUTO DEL FONDO NACIONAL DE VIVIENDA PARA LO				6,537.60	21,819.60
2.1.1.5.1.411.A69J					13,773.62	6,537.60
2.1.1.5.1.411.A6CZ	INDUSTRIAL UNIVERSAL DIDACTICA, S.A. DE C.V.				33,869.55	13,773.62
2.1.1.5.1.411.A6R1	ARGELIA LUVIA JIMENEZ DIAZ				96,531.75	33,869.55
2.1.1.5.1.411.A70P	CESAREA ANGELA LOPEZ CHAVEZ				1,740.00	96,531.75
2.1.1.5.1.411.A79Y	LIBRERIA DE PORRUA HERMANOS Y COMPAÑIA, S.A. DE MARIA OLIVIA MALDONADO GARCIA		900.00		1,768.01	1,740.00
2.1.1.5.1.411.A7D3					239,774.36	1,768.01
2.1.1.5.1.411.A7JY	JOSE DOMINGO MARTINEZ MORALES				7,818.40	900.00
2.1.1.5.1.411.A7KB	VICTOR RAUL MARTINEZ VASQUEZ				415,812.92	239,774.36
2.1.1.5.1.411.A7OP	YADIRA MARTINEZ ZAMBRANO				331,099.93	7,818.40
2.1.1.5.1.411.A7UX	MEDQUIMIA, S.A. DE C.V.				227,771.95	415,812.92
2.1.1.5.1.411.A9E9	JORGE MEJIA VENEGAS				1,036,200.74	331,099.93
2.1.1.5.1.411.A9I3	AMADO PAZ PACHECO					227,771.95
2.1.1.5.1.411.A9PB	PROMOTORA COMERCIAL TORRES BATIZ, SA DE C.V.	500.00				1,036,200.74
2.1.1.5.1.411.A9VL	PROVEEDORA ESCOLAR, S.R.L.	400.00				500.00
2.1.1.5.1.411.A9W7	PROVEEDORA DE OFICINAS LA ESFERA DE PUEBLA, S.A. D	3,118.08			166,537.41	400.00
2.1.1.5.1.411.AABH						3,118.08
2.1.1.5.1.411.AAOU	ARACELY POOL PABLO	8,300.00				166,537.41
2.1.1.5.1.411.AAZ4	LUZ MARIA RAMIREZ TORRES		488,730.77			8,300.00
2.1.1.5.1.411.AB04	SERGIO ROSAS BETANZOS		7,480.00			488,730.77
2.1.1.5.1.411.ABGZ	MARLON RUIZ	199,692.82			508,393.39	7,480.00
2.1.1.5.1.411.ABH1	CLAUDIO DE JESUS RUIZ RAMIREZ	48,650.06		37,181.98		708,086.21
2.1.1.5.1.411.ABJM	SEGUROS BANORTE GRUPO FINANCIERO BANORTE, SA D					48,650.06
2.1.1.5.1.411.ABOB	SISTEMAS BIBLIOINFORMA, S.A. DE C.V.	1,865.69				37,181.98
2.1.1.5.1.411.ABWC	SISTEMAS CONTINO, S.A. DE C.V.	51,488.92				1,865.69
2.1.1.5.1.411.AC9L	SERVICIOS GASEROS DEL GOLFO, S.A. DE C.V.	5,659.30				51,488.92
2.1.1.5.1.411.ACAN	ROSA ELENA SORIANO DIAZ	34,704.07				5,659.30
2.1.1.5.1.411.ACCZ	CABLEMAS TELECOMUNICACIONES, S.A. DE C.V.				6,380.00	34,704.07
2.1.1.5.1.411.ACE1	MARCELO FELIPE TEIXERIA BRAGA CORREA	104,778.61			90,747.25	6,380.00
2.1.1.5.1.411.ACXN	TOKA INTERNACIONAL, S.A.P.I. DE C.V				90,747.25	195,525.86
2.1.1.5.1.411.ADS8	TELEFONOS DE MEXICO, S.A.B. DE C.V.	5,658.00				90,747.25
2.1.1.5.1.411.ADS5	EFREN RICARDO VELASCO GUZMAN				40.00	5,658.00
2.1.1.5.1.411.ADSP	JUDITH CAROLINA WOOLRICH BERMUDEZ				37,447.60	40.00
2.1.1.5.1.411.AD89	ALFREDO FERNANDO WOOLRICH RAMIREZ				1,800.00	37,447.60
2.1.1.5.1.411.AE5G	XQUENDA TRAVEL, S.A. DE C.V.				200.00	1,800.00
2.1.1.5.1.411.AHHJ	MARTHA LUCIA ZAPATA SALAZAR	4,700.00				200.00
2.1.1.5.1.411.AHHM	HUGO RODRIGUEZ CALVO				26,909.80	4,700.00
2.1.1.5.1.411.AKZ5	OLGA ROSARIO HERNÁNDEZ SÁNCHEZ				41,532.64	26,909.80
2.1.1.5.1.411.AOSE	ADÁN HERNÁNDEZ LÓPEZ				91,749.83	41,532.64
2.1.1.5.1.411.AOSF	HÉCTOR MARIO MOREIRA REYES				17,448.72	91,749.83
2.1.1.5.1.411.AOSG	GALVENTEX, S.A. DE C.V.				200.00	17,448.72
2.1.1.5.1.411.AOM8	SILVANO ZETINA GARCIA				200.00	200.00
2.1.1.5.1.411.APH9	ARTÍCULOS BASICOS DE CALIDAD EN UNIFORMES Y EQP				200.00	200.00
2.1.1.5.1.411.APHA	SUMINISTROS DE MATERIALES Y ARTS EN GRAL FELELI SA				400.00	200.00
2.1.1.5.1.411.APHB					400.00	400.00
2.1.1.5.1.411.APHH	AMADO BETANZOS SANTIAGO				400.00	400.00
2.1.1.5.1.411.APHI	MANUEL MANUEL SANTIAGO				400.00	400.00
2.1.1.5.1.411.APHO	EVERARDO CRUZ BARRANCO				200.00	400.00
2.1.1.5.1.411.APHP	CARLOS ARISTEO ORTIZ JERONIMO				200.00	200.00
2.1.1.5.1.411.APHQ	CLARITA ALEJANDRA TORRES DANIEL				200.00	200.00
2.1.1.5.1.411.APHR	YANET VERONICA CRUZ AQUINO				200.00	200.00
2.1.1.5.1.411.APHS	ANA DELIA GALEANA JUAREZ				200.00	200.00
2.1.1.5.1.411.APHT	SOLEDAD LOPEZ ZIGA				200.00	200.00
2.1.1.5.1.411.API7	ELIZABET VALENZUELA REYES				400.00	200.00
2.1.1.5.1.411.APIB	GERMAIN CANSECO JERONIMO				200.00	400.00
2.1.1.5.1.411.AS8V	CORNELIO ORDAZ ROJAS				2,800.00	200.00
2.1.1.5.1.411.AS8X	RODE SANTIAGO ANTONIO				400.00	2,800.00
2.1.1.5.1.411.AVV1	SAULO MANDARIN RAMIREZ	1,800.00				400.00
2.1.1.5.1.411.AVV2	LEYTA CASTILLO ESCOBAR	1,200.00				1,800.00
2.1.1.5.1.411.AX7P	MALENA MONTAÑO DE LA CRUZ	2,800.00				1,200.00
2.1.1.5.1.411.AXUR	MARIA LUISA MATUS FUENTES	500.00				2,800.00
2.1.1.5.1.411.AYQF	CRISTOBAL GARCIA CRUZ	800.00				500.00
2.1.1.5.1.411.B16L	FE YADIRA BETANZOS PÉREZ	800.00				800.00
2.1.1.5.1.411.B3TK	JUAN CARLOS VALENCIA SANTIAGO	5,953.25				800.00
2.1.1.5.1.411.B3TL	XUNASHI ORTIZ LOPEZ		400.00			5,953.25
2.1.1.5.1.411.B3UE	ROSALBA VALLE LOPEZ	20.00				400.00
2.1.1.5.1.411.B5WL	JESUS VELASQUEZ TIBURCIO	1,607.76				20.00
2.1.1.5.1.411.B61X	JOSE CHICATI COMO	259,840.00				1,607.76
2.1.1.5.1.411.BE6J	MONICA DE LA PAZ LOPEZ AQUINO	326,696.83				259,840.00
2.1.1.5.1.411.BFVV	DAVID BENITEZ MARTINEZ	744,689.98				326,696.83
2.1.1.5.1.411.BQ1J	SUJEYLA SANTIAGO GALLEGOS	7'275,521.99				744,689.98
2.1.1.5.1411.BR94	PATRICIA TORRES GONZALEZ	9,032.64				7'275,521.99
2.1.1.7.1.002.0001	INMOBILIARIA & CONSTRUCCIONES STIPA, S.A. DE C.V.	2,135.78				9,032.64
2.1.1.7.1.004.0001	EVENTOS Y BANQUETERIA CENTENARIO, S.A. DE C.V.	853,927.11				2,135.78
2.1.1.7.1.005.0002	ASESORES ESPECIALIZADOS EN SOLUCIONES ADMINISTRA	183,052.17				853,927.11
2.1.1.7.2.001.0002	I.S.S.S.	592,522.26				183,052.17
2.1.1.7.2.003.0006	10% RETENCIONES POR ARRENDAMIENTO	28,789.60				592,522.26
2.1.1.7.2.011.0003	10% RETENCIONES POR SERVICIOS PROFESIONALES	131,986.29				28,789.60
2.1.1.7.2.014.0007	IMSS	1'611,204.24				131,986.29
2.1.1.7.9.005.0012	SEGURO DE VIDA	506,530.65			230,932.33	1'611,204.24
2.1.1.7.9.006.0004	IMSS, CESANTIA Y VEJEZ	595,980.19	1'568,149.72			506,530.65
2.1.1.7.9.007.0005	SEGURO DE VIDA INBURSA	318,800.00				5'687,478.97
2.1.1.7.9.020.0008	PENSION ALIMENTICIA	42,123.85				318,800.00
2.1.1.7.9.023.0001	CREDITO INFONAVIT	164,875.66				42,123.85
2.1.1.7.9.024.0002	CREDITO FONACOT	995,900.00				164,875.66
2.1.1.7.9.032.0009		35,293.65				995,900.00

2.1.1.7.9.046.0001	RETARDOS E INASISTENCIAS	260,515.51				35,293.65
2.1.1.7.9.050.0001	FONDO DE AHORRO TRABAJADOR	20,694.68				260,515.51
2.1.1.7.9.064.0011	DESCUENTO PRESTAMO FONDO DE AHORRO	605,445.76			2'481,510.99	20,694.68
2.1.1.7.9.107.0001	CUOTA SINDICAL	160,000.00			0.54	605,445.76
2.1.1.7.9.144.0001	COOPERATIVA ACREIMEX, S.C. DE R.L.	573.39				160,000.00
2.1.1.9.1.001.0001	PROGRAMA EDUCATIVO NACIONAL, S.A. DE C.V.					2'482,084.38
2.1.1.9.9.001.0001	PRESTAMO INBURSA	56.22				0.54
2.1.1.9.9.001.0004	NOMINA APOYO S.A.P.I. DE C.V. SOFOM, E.N.R.	248.54			248.54	56.22
2.1.1.9.9.001.0007	FINANCIERA FORTALEZA SA DE CV SOFOM ENR					
2.1.1.9.9.001.0010	SEFIN / FONDO REVOLVENTE PRODUCTOS FINANCIEROS INGRESO POR DIFERENCIA DE CHEQUE RENDIMIENTO POR CARGO GLOBAL TARDIO PRODUCTOS FINANCIEROS (INVERSION 2019)					

II) NOTAS AL ESTADO DE ACTIVIDADES

INGRESOS DE GESTIÓN

Febrero 2020		Marzo 2020	
TRANSFERENCIAS, ASIGNACIONES, SUBSIDIOS Y OTRAS AYUDAS	53'370,874.29	TRANSFERENCIAS, ASIGNACIONES, SUBSIDIOS Y OTRAS AYUDAS	152'469,247.88

GASTOS Y OTRAS PÉRDIDAS

Febrero 2020		Marzo 2020	
ASIGNACIONES AL SECTOR PÚBLICO	38'311,933.68	ASIGNACIONES AL SECTOR PUBLICO	69'498,101.88

III) NOTAS AL ESTADO DE VARIACION EN LA HACIENDA PUBLICA

NO HUBO VARIACION, YA QUE EN EL PERIODO NO SE REALIZARON COMPRAS DE ACTIVO NO CIRCULANTE.

IV) NOTAS AL ESTADO DE FLUJO DE EFECTIVO

FLUJO DE EFECTIVO DE LAS ACTIVIDADES	Febrero 2020	Marzo 2020
ORIGEN	39,613,651	159,051,160
APLICACION	34,866,247	69,282,262
Incremento/Disminución neta en el efectivo y equivalentes al efectivo	4,747,405	83,768,899
Efectivo y equivalentes al efectivo al inicio del ejercicio	4,403,608	9,151,012
Efectivo y equivalentes al efectivo al final del ejercicio	9,151,012	92,919,911

V) CONCILIACION ENTRE LOS INGRESOS PRESUPUESTARIOS Y CONTABLES, ASI COMO ENTRE LOS EGRESOS PRESUPUESTARIOS Y LOS GASTOS CONTABLES

Conciliación entre los Ingresos Presupuestarios y Contables Correspondiente del 01 al 31 de marzo de 2020 (cifras en pesos)	
1. total de ingresos Presupuestarios	152,469,247.88
2. Más Ingresos Contables No Presupuestarios	
Ingresos Financieros	
Incremento por Variación de Inventarios	
Disminución del Exceso de Estimaciones por Pérdida o Deterioro u Obsolencia	
Disminución del Exceso de Provisiones	
Otros Ingresos y Beneficios Varios	
Otros Ingresos Contables No Presupuestales	
3. Menos Ingresos Presupuestarios No Contables	
Aprovechamientos Patrimoniales	
Ingresos Derivados de Financiamientos	
Otros Ingresos Presupuestarios No Contables	
4. Total de Ingresos Contables	152,469,247.88

Conciliación entre los Egresos Presupuestarios y Gastos Contables Correspondiente del 01 al 31 de marzo de 2020 (cifras en pesos)	
1. total de Egresos Presupuestarios	69,498,101.88
2. Menos Egresos Presupuestarios No Contables	
Materiales y suministros	
Mobiliario y equipo de administración	
Mobiliario y equipo educacional y recreativo	
Equipo e Instrumental Médico y de laboratorio	
Vehículos y Equipo de Transporte	
Equipo de defensa y seguridad	
Maquinaria, Otros equipos y Herramienta	
3. Más Gastos Contables No Presupuestarios	
Estimaciones, Depreciaciones, Deterioros, Obsolencia y Amortizaciones	
Provisiones	
Disminución de Inventarios	
Otros gastos Contables No Presupuestales	
4. Total de Gastos Contables	69,498,101.88

b) NOTAS DE MEMORIA (CUENTAS DE ORDEN)

Cuentas de Orden Contables y Presupuestarias:

Contables: NO APLICA

Valores

Emisión de obligaciones

Avales y garantías

Juicios

Contratos para Inversión Mediante Proyectos para Prestación de Servicios (PPS) y

Similares.

Bienes concesionados o en comodato

Presupuestarias:

Cuentas de ingresos

Cuentas de egresos

Información sobre las cuentas de orden presupuestarias, son registros que nos ayudan a controlar los gastos presupuestales.

Febrero 2020		Marzo 2020	
PRESUPUESTO APROBADO	727'812,508.29	PRESUPUESTO APROBADO	727'812,508.29
PRESUPUESTO DE EGRESOS COMPROMETIDO	53'271,795.66	PRESUPUESTO DE EGRESOS COMPROMETIDO	69'828,041.87
PRESUPUESTO DE EGRESOS DEVENGADO	53'372,759.97	PRESUPUESTO DE EGRESOS DEVENGADO	69'498,101.88
PRESUPUESTO DE EGRESOS EJERCIDO	53'372,759.97	PRESUPUESTO DE EGRESOS EJERCIDO	69'498,101.88
PRESUPUESTO DE EGRESOS PAGADO	51'947,361.88	PRESUPUESTO DE EGRESOS PAGADO	66'327,446.01
OPRESUPUESTO DE EGRESOS POR EJERCER	627'156,381.11	PRESUPUESTO DE EGRESOS POR EJERCER	558'488,238.55

c) NOTAS DE GESTIÓN ADMINISTRATIVA

1. Introducción

Los Estados Financieros de los entes públicos, proveen de información financiera a los principales usuarios de la misma, al Congreso y a los ciudadanos.

El objetivo del presente documento es la revelación del contexto y de los aspectos económicos-financieros más relevantes que influyeron en las decisiones del período, y que deberán ser considerados en la elaboración de los estados financieros para la mayor comprensión de los mismos y sus particularidades.

De esta manera, se informa y explica la respuesta del gobierno a las condiciones relacionadas con la información financiera de cada período de gestión; además, de exponer aquellas políticas que podrían afectar la toma de decisiones en períodos posteriores.

2. Panorama Económico y Financiero

Se informará sobre las principales condiciones económico-financieras bajo las cuales el ente público estuvo operando; y las cuales influyeron en la toma de decisiones de la administración; tanto a nivel local como federal.

3. Autorización e Historia

Se informará sobre:

- a) Fecha de creación del ente: 27 de febrero de 1994
- b) Principales cambios en su estructura: Se han incrementado centros educativos se contaban al inicio con 5 planteles de bachillerato tecnológico (Planteles 01 Oaxaca, 02 Cuicatlán, 03 Ixtlán, 04 Tututepec y 05 Etlá), con plantilla de personal de 50 docentes, 35 administrativos y 15 directivos, actualmente se cuenta con 41 planteles de bachillerato tecnológico y 65 centros EMSAD bachillerato general con plantilla de personal de 896 docentes, 709 personal de apoyo administrativo y 318 directivos.

4. Organización y Objeto Social

- a) Objeto social: Educación
- b) Principal actividad: Impartir educación de calidad en el nivel medio superior en la modalidad de Bachillerato tecnológico bivalente y bachillerato general
- c) Ejercicio fiscal: 2020
- d) Régimen Jurídico: Organismo público descentralizado con personalidad jurídica y patrimonio propio.
- e) Consideraciones fiscales del ente: revelar el tipo de contribuciones que esté obligado a pagar o retener:
 - ISR retención por salarios
 - ISR retenciones por servicios profesionales
 - ISR por pagos por cuenta de terceros o retenciones por arrendamiento de inmuebles
 - Impuesto sobre erogaciones por remuneraciones al trabajo personal (3% sobre nómina)
 - Cuotas IMSS Patronales y Obreras
 - Cuotas Retiro, Cesantía en edad avanzada y Vejez Patronales y Obreras
 - Aportación de vivienda para cuenta individual INFONAVIT Patronales y Obreras
 - Seguro de vida Metlife
 - Seguro de vida INBURSA
 - Crédito FONACOT
 - Fondo de Ahorro del personal sindicalizado
 - Descuento Préstamo Fondo de Ahorro del personal sindicalizado
 - Cuota sindical
 - Préstamo Cooperativa Acreimex
 - Crédito de libros Programa Educativo Nacional
 - Préstamo INBURSA
 - Nómina apoyo SAPI de CV
 - Préstamo Financiera Fortaleza S.A. de C.V.
 - Oscar López Gutiérrez
- f) Estructura organizacional: Organigrama autorizado septiembre 2017 "se anexa"

www.oaxaca.gob.mx

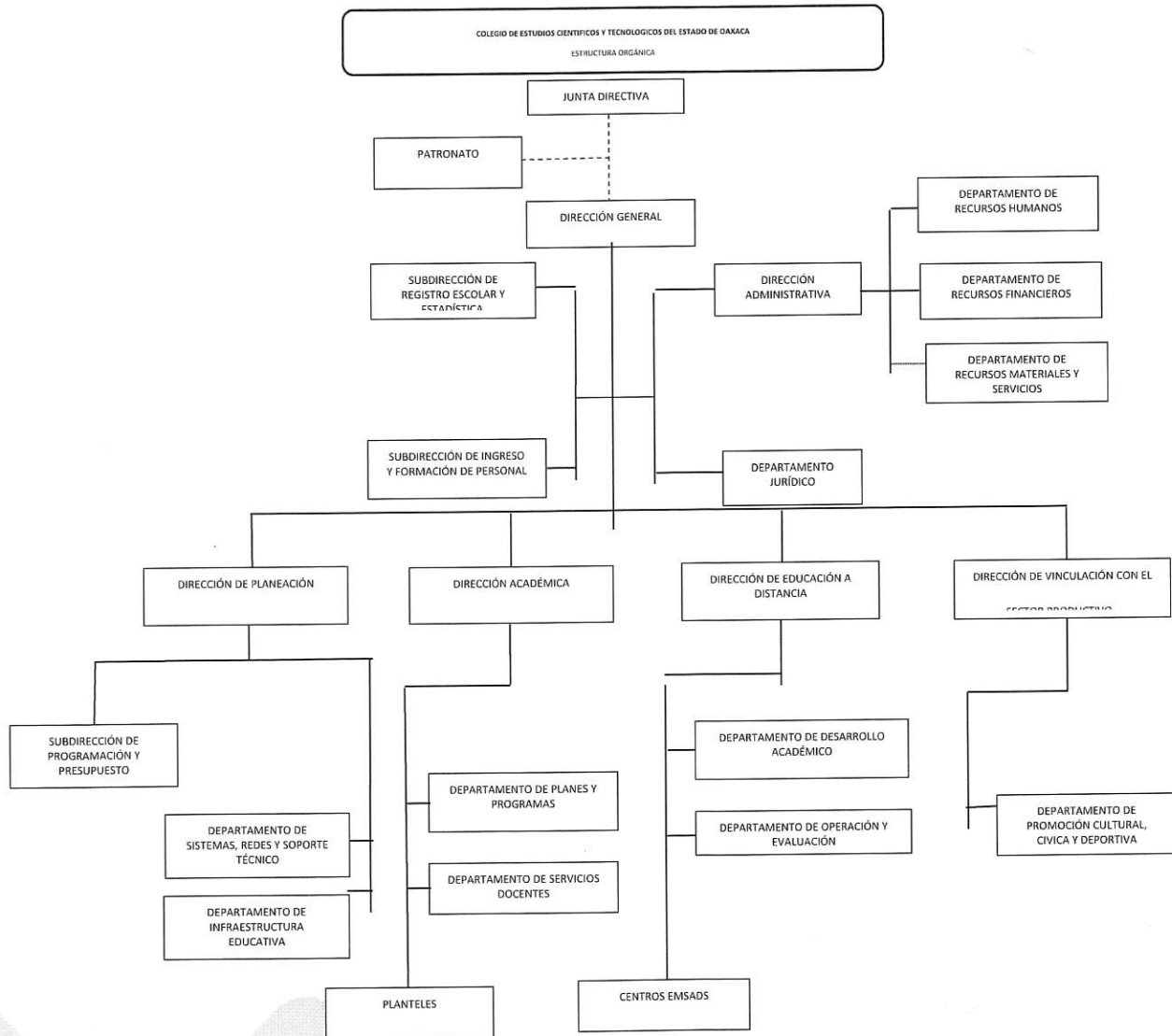

g) Fideicomisos, mandatos y análogos de los cuales es fideicomitente o fiduciario (NO APLICA)

5. Bases de Preparación de los Estados Financieros

Se informará sobre:

www.oaxaca.gob.mx

- a) Si se ha observado la normatividad emitida por el CONAC y las disposiciones legales aplicables: se han aplicado las normas.
- b) La normatividad aplicada para el reconocimiento, valuación y revelación de los diferentes rubros de la información financiera, así como las bases de medición utilizadas para la elaboración de los estados financieros; por ejemplo: costo histórico, valor de realización, valor razonable, valor de recuperación o cualquier otro método empleado y los criterios de aplicación de los mismos: no se han aplicado en su totalidad.
- c) Postulados básicos: se han aplicado las normas
- d) Normatividad supletoria. En caso de emplear varios grupos de normatividades (normatividades supletorias), deberá realizar la justificación razonable correspondiente.
- e) Para las entidades que por primera vez estén implementando la base devengado de acuerdo con la Ley de Contabilidad, deberán:
 - Revelar las nuevas políticas de reconocimiento;
 - Su plan de implementación;
 - Revelar los cambios en las políticas, la clasificación y medición de las mismas, así como su impacto en la información financiera.
 - Presentar los últimos estados financieros con la normatividad anteriormente utilizada con las nuevas políticas para fines de comparación en la transición a la base devengada.

6. Políticas de Contabilidad Significativas (NO APLICA)

Se informará sobre:

- a) Actualización: se informará del método utilizado para la actualización del valor de los activos, pasivos y Hacienda Pública y/o patrimonio y las razones de dicha elección. Así como informar de la desconexión o reconexión inflacionaria.
- b) Informar sobre la realización de operaciones en el extranjero y de sus efectos en la información financiera gubernamental.
- c) Método de valuación de la inversión en acciones en el Sector Paraestatal.
- d) Sistema y método de valuación de inventarios.
- e) Beneficios a empleados: revelar el cálculo de la reserva actuarial, valor presente de los ingresos esperados comparado con el valor presente de la estimación de gastos tanto de los beneficiarios actuales como futuros.
- f) Provisiones: objetivo de su creación, monto y plazo.
- g) Reservas: objetivo de su creación, monto y plazo.
- h) Cambios en políticas contables y corrección de errores junto con la revelación de los efectos que se tendrá en la información financiera del ente público, ya sea retrospectivos o prospectivos.
- i) Reclasificaciones: Se deben revelar todos aquellos movimientos entre cuentas por efectos de cambios en los tipos de operaciones.
- j) Depuración y cancelación de saldos.

7. Posición en Moneda Extranjera y Protección por Riesgo Cambiario (NO APLICA)

- a) Activos en moneda extranjera
- b) Pasivos en moneda extranjera
- c) Posición en moneda extranjera
- d) Tipo de cambio

e) Equivalente en moneda nacional

8. Reporte Analítico del Activo (NO APLICA)

- a) Vida útil o porcentajes de depreciación, deterioro o amortización utilizados en los diferentes tipos de activos.
- b) Cambios en el porcentaje de depreciación o valor residual de los activos.
- c) Importe de los gastos capitalizados en el ejercicio, tanto financieros como de investigación y desarrollo.
- d) Riegos por tipo de cambio o tipo de interés de las inversiones financieras.
- e) Valor activado en el ejercicio de los bienes construidos por la entidad.
- f) Otras circunstancias de carácter significativo que afecten el activo, tales como bienes en garantía, señalados en embargos, litigios, títulos de inversiones entregados en garantías, baja significativa del valor de inversiones financieras, etc.
- g) Desmantelamiento de Activos, procedimientos, implicaciones, efectos contables
- h) Administración de activos; planeación con el objetivo de que el ente los utilice de manera más efectiva.

9. Fideicomisos, Mandatos y Análogos (NO APLICA)

- a) Por ramo o unidad administrativa que los reporta.
- b) Enlistar los de mayor monto de disponibilidad, relacionando aquéllos que conforman el 80% de las disponibilidades.

10. Reporte de la Recaudación (NO APLICA)

- a) Análisis del comportamiento de la recaudación correspondiente al ente público o cualquier tipo de ingreso, de forma separada los ingresos locales de los federales.
- b) Proyección de la recaudación e ingresos en el mediano plazo.

11. Información sobre la Deuda y el Reporte Analítico de la Deuda (NO APLICA)

Se informará lo siguiente:

- a) Utilizar al menos los siguientes indicadores: deuda respecto al PIB y deuda respecto a la recaudación tomando, como mínimo, un período igual o menor a 5 años.
- b) Información de manera agrupada por tipo de valor gubernamental o instrumento financiero en la que se considere intereses, comisiones, tasa, perfil de vencimiento y otros gastos de la deuda.

12. Calificaciones otorgadas (NO APLICA)

Informar, tanto del ente público como cualquier transacción realizada, que haya sido sujeta a una calificación crediticia.

13. Proceso de Mejora

- Principales Políticas de control interno: Reglamento Interno, Manual de Organización, Comité de Control Interno y el Comité Técnico de Archivos.
- Medidas de desempeño financiero, metas y alcance.

14. Información por Segmentos

Cuando se considere necesario se podrá revelar la información financiera de manera segmentada debido a la diversidad de las actividades y operaciones que se realizan los entes públicos, ya que la misma proporciona información acerca de las diferentes actividades operativas en las cuales participa, de los productos o servicios que maneja de las diferentes áreas geográficas, de los grupos homogéneos con el objetivo de entender el desempeño del ente, evaluar mejor los riesgos y beneficios del mismo; y entenderlo como un todo y sus partes integrantes.

Consecuentemente, esta información contribuye al análisis más preciso de la situación financiera, grados y fuentes de riesgo.

15. Eventos Posteriores al Cierre

El ente público informará el efecto en sus estados financieros de aquellos hechos ocurridos en el período posterior al que informa, que proporcionan mayor evidencia sobre eventos que le afectan económicamente y que no se conocían a la fecha de cierre: NO APLICA.

16. Partes Relacionadas

Se debe establecer por escrito que no existen partes relacionadas que pudieran ejercer influencia significativa sobre la toma de decisiones financieras y operativas.

17. Responsabilidad sobre la Presentación Razonable de los Estados Financieros

Bajo protesta de decir verdad declaro que los Estados Financieros y sus notas, son razonablemente correctos y son responsabilidad del Colegio de Estudios Científicos y Tecnológicos del Estado de Oaxaca.

ATENTAMENTE
"EDUCACIÓN Y TECNOLOGÍA PARA EL DESARROLLO DE OAXACA"

LIC. NAZARIO MARTÍN GUERRERO SALGADO
DIRECTOR ADMINISTRATIVO
CECYTEO
DIRECCIÓN ADMINISTRATIVA

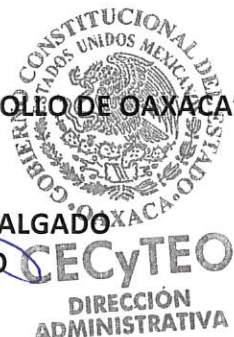

Gobierno del Estado de Oaxaca
 UR: 507 - COLEGIO DE ESTUDIOS CIENTÍFICOS Y TECNOLÓGICOS DEL ESTADO DE OAXACA
 Estado Analítico del Activo
 Del 1° al 31 de marzo de 2020
 (Pesos)



DESCRIPCION	SALDO INICIAL	PERIODO		SALDO FINAL	FLUJO
		CARGOS	ABONOS		
ACTIVO					
ACTIVO CIRCULANTE	43,287,435.40	176,340,691.84	92,787,633.34	126,840,493.90	83,553,058.50
EFFECTIVO Y EQUIVALENTES	9,151,012.39	162,252,319.95	78,483,421.27	92,919,911.07	83,768,898.68
DERECHOS A RECIBIR EFECTIVO O EQUIVALENTES	34,136,423.01	---	---	34,136,423.01	---
ACTIVO NO CIRCULANTE	1,350,343,993.29	---	---	1,350,343,993.29	---
DERECHOS A RECIBIR EFECTIVO O EQUIVALENTES A LARGO PLAZO	88,800.00	---	---	88,800.00	---
BIENES INMUEBLES, INFRAESTRUCTURA Y CONSTRUCCIONES EN PROCESO	1,289,330,260.28	---	---	1,289,330,260.28	---
BIENES MUEBLES	93,739,581.18	---	---	93,739,581.18	---
ACTIVOS INTANGIBLES	1,101,965.07	---	---	1,101,965.07	---
DEPRECIACIÓN, DETERIORO Y ARMORTIZACIÓN ACUMULADA DE BIENES	-33,916,613.24	---	---	-33,916,613.24	---
TOTAL ACTIVO	1,393,631,428.69	176,340,691.84	92,787,633.34	1,477,184,487.19	83,553,058.50

JEFA DEL DEPARTAMENTO DE RECURSOS FINANCIEROS

L.C.P. MIREYRA PÉREZ AUDELO



CECYTEC
 DIRECCIÓN
 ADMINISTRATIVA

DIRECTOR ADMINISTRATIVO

LIC. NAZARIO MARTÍN GUERRERO SALGADO

Página 1/1

DIRECTOR GENERAL

LIC. PAULO JOSÉ LUIS TAPIA PALACIOS



CECYTEC
 DIRECCIÓN
 GENERAL

Gobierno del Estado de Oaxaca
 UR: 507 - COLEGIO DE ESTUDIOS CIENTÍFICOS Y TECNOLÓGICOS DEL ESTADO DE OAXACA
 Estado Analítico de la Deuda y Otros Pasivos
 Del 1° al 31 de marzo de 2020
 (Pesos)



DENOMINACIÓN DE LAS DEUDAS	MONEDA DE CONTRATACIÓN	INSTITUCION O PAÍS ACREEDOR	SALDO INICIAL DEL PERIODO	SALDO FINAL DEL PERIODO
DEUDA PÚBLICA				
Corto Plazo				
Deuda Interna				
Instituciones de Crédito	PESOS	MEXICO	0.00	0.00
Títulos y Valores			0	0
Arrendamientos Financieros			0	0
Deuda Externa				
Organismos Financieros Internacionales			0	0
Deuda Bilateral			0	0
Títulos y Valores			0	0
Arrendamientos Financieros			0	0
Subtotal a Corto Plazo			0.00	0.00
Largo Plazo				
Deuda Interna				
Instituciones de Crédito	PESOS	MEXICO	0.00	0.00
Títulos y Valores			0	0
Arrendamientos Financieros			0	0
Deuda Externa				
Organismos Financieros Internacionales			0	0
Deuda Bilateral			0	0
Títulos y Valores			0	0
Arrendamientos Financieros			0	0
Subtotal a Largo Plazo			0.00	0.00
OTROS PASIVOS				
OTROS	PESOS	MEXICO	0.00	0.00
SUBTOTAL OTROS PASIVOS			0.00	0.00
TOTAL DEUDA Y OTROS PASIVOS			0.00	0.00